ROTO BIBLIOTEKA

SERIJA

STRIP

ZLATNA

BROJ 435

10 DINARA

NEUMOLJIVI

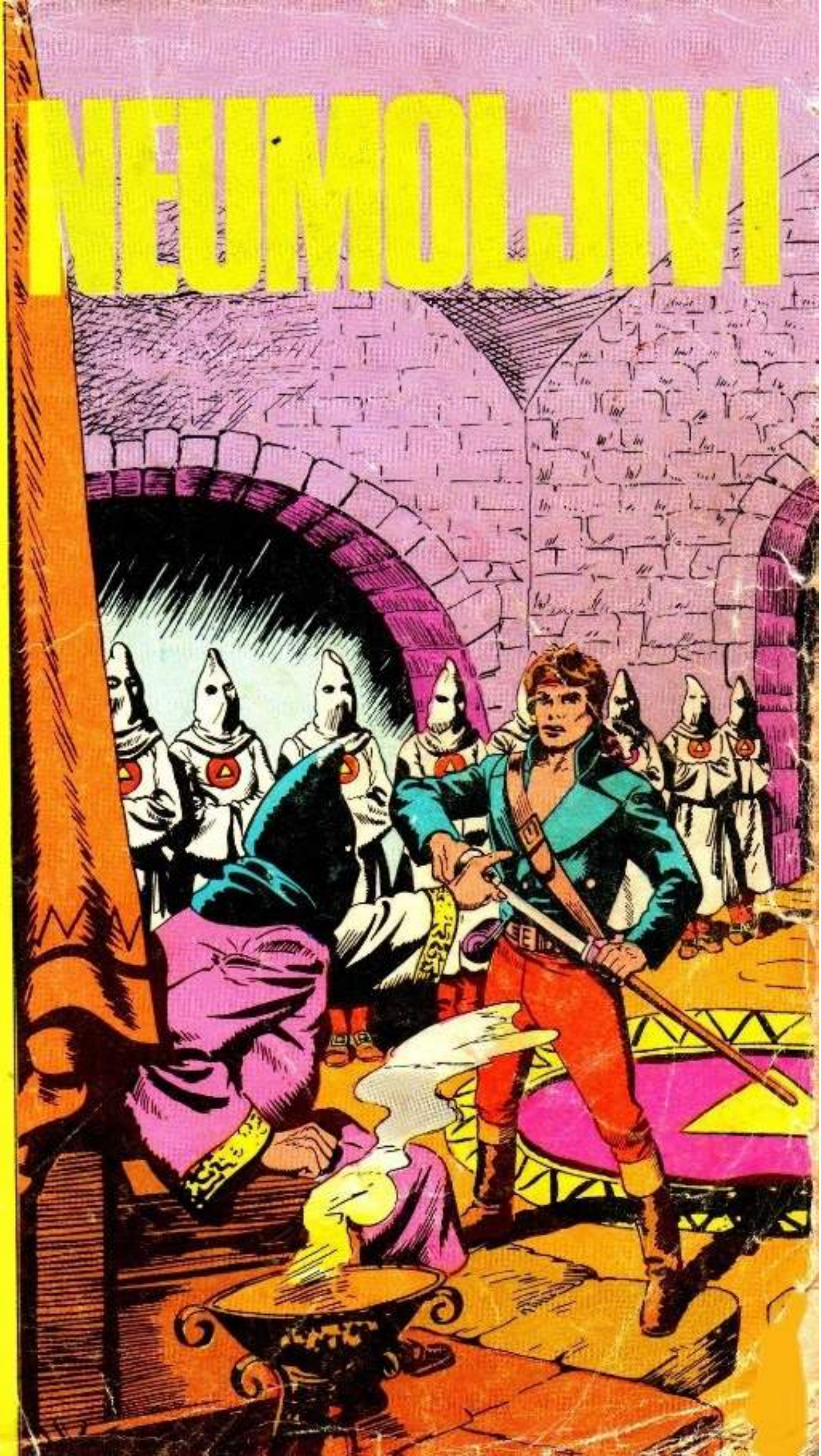

NEUMOLJIVI
Nepoznati konjanik

ZLATNA SERIJA

ZLATNA SERIJA 435

Naslov broja: NEUMOLJIVI

Naslov originala: INESORABILE

Copyright: – SARTORIS E C. TORINO
– NEPOZNATI KONJANIK, Copyright by Shaiavarino
– MARIC, PARIS (dodatak)

Prevodilac: Ksenija Rašović – Tomašev

Lektor i korektor: Mirjana Zamurović

Tehnički urednik: Petar MOJAK

Odgovorni urednik: Sreten DRAŠKOVIĆ

»Zlatna serija« – Izdavač OOUR Novinsko-izdavačko odeljenje NIP »Dnevnik« Novi Sad, Bulevar 23. oktobra 31 – Glavni i odgovorni urednik Dušan Stanojev – Štampa OOUR Štamparija NIP »Dnevnik« Novi Sad, Bulevar 23. oktobra 31 – Novi Sad 1978.

BROJ ŽIRO RAČUNA: 65700-603-6350 »Dnevnik« Novinsko-izdavačko preduzeće, OOUR Novinsko-izdavačko odeljenje, 21000 Novi Sad, Bulevar 23. oktobra 31

Oslobođeno Osnovnog (saveznog) i posebnih poreza na promet aktom Sekretarijata za obrazovanje, nauku i kulturu SAP Vojvodine broj 413-155/73 od 3. januara 1973.

NEUMOLJIVI

U SELU OSVEGO, NA JUŽNOJ OBALI JEZERA ONTARIJA...
HM...
NISAM OČEKIVAO DA ĆU U OSVEGU NAĆI OVAKO LEPE STVARI. OVAJ ŠEŠIRIĆ JE BAŠ DIVAN.

A MOJ? ZAR NIJE BOŽANSTVEN, MARKIZO?
PRAVA DIVOTA, PRINCEZO.
ZS-435

HA-HA-HA!
SKLANJAJTE NAM SE S PUTA!
3

HM...
NAPRAVI MESTA OVOM PUPOLJKU, DRISKOLE.
PLAVA I VITKA. BAŠ MOJ TIP.
VOLEO BI DA SI NA MESTU OVOG INDIJANCA DA JOJ NOSIŠ PAKETE, JE LI?
JA? NA MESTU OVOG INDIJANCA?
JEDINA MANA TE DEVOJKE JE ŠTO S NJIM SUVIŠE DOBRO POSTUPA.
S NJIMA TREBA POSTUPATI KAO SA ROBOVIMA!
ŠIBATI IH... ORUGO NISU ZASLUŽILI. I TEŠKO NJIMA AKO SE POBUNE.
TAKO JE.
4

JESI LI ME ČUO, INDIJANČE ?
ŠTA SE TU DEŠAVA ?
TI SE NE MEŠAJ !

DA VAS OVAJ NIJE UVREDIO ?
TI GLEDAJ SVOJA POSLA.

TEBI GOVORIM ! JESI LI ME ČUO?
RATNIK SE NE OSVRĆE NA ŽABLJE KREKETANJE.

ŠTA SI REKAO, DIVLJI INDIJANČE ?

UH !
TUP

ŠTO MU MUKA!
NE! STANI!
SKLJANJAJ MI SE S PUTA!
OOH...
TI SI ZASLUŽIO DOBRU LEKCIJU.
ŠTA?
NISAM LI TI REKAO DA SE NE MEŠAŠ, KICOŠE!
SAD ĆEŠ DA VIDIŠ KAKO ĆU TE SREDITI!
6

UH!
ŽELIŠ LI DA IZGUBIŠ JOŠ KOJI ZUB, BLEDOLIKI?

HAJDEMO, ALI TO NEĆE NA OVOME OSTATI.

ODUVEK SAM MRZEO INDIJANCE, ALI SAD... MORAM DA BEŽIM PRED JEDNIM OD NJIH.

KUNEM SE DA ĆE MI OVAJ ZA TO SKUPO PLATITI.
DA, DA. ALI KASNIJE! SAD DIŽIMO SIDRO!

NADAM SE DA VAM ONAJ NAPASNIK NIJE POKVARIO RASPOLOŽENJE SVOJIM NEOTESANIM PONAŠANJEM.
NE BRINITE.

MI ŽENE SA GRANICE NAVIKLE SMO SE I NA DRUGE STVARI. U SVAKOM SLUČAJU, ZAHVALJUJEM VAM SE.
UVERAVAM VAS DA JE TO ZA MENE BILO PRAVO ZADOVOLJSTVO.
NISAM IZVUKAO SABLJU IZ KORICA OD DANA KAD SAM ISPLOVIO IZ AVRA I OSEĆAO SAM POTREBU DA SE MALO RAZORMAM.
A GDE SE NALAZI AVR?
U LEPOJ I DALEKOJ FRANCUSKOJ. AKO DOPUSTITE DA SE PREDSTAVIM...
...IME MI JE TRISTAN ŽAN MARI, VIKONT OD BRISAKA.
FRANCUSKI VIKONT... OH, KAKO SAM POČASTVOVANA!
SMEM LI VAS UPITATI ŠTA TRAŽITE OVDE, VIKONTE?
TO ĆU TI JA REĆI, BETI.
VIKONT DE BRISAK JE DOŠAO DA SE BORI PROTIV ENGLEZA, DA POMOGNE NAŠOJ NEZAVISNOSTI.
8

I NIJE DOŠAO SAM. DOLE, U LUCI, VIDEO SAM NJEGOVE DOBROVOLJCE, SPREMNE ZA MARŠ.
TO JE SAMO PRETHODNICA, GLAVNINA MOG KORPUSA TEK TREBA DA STIGNE.
A SAD ME IZVINITE. MOJI LJUDI SAMO MENE ČEKAJU DA BISMO KRENULI. DO VIĐENJA.
KASNIJE...
NAPRED, FRANCUZI! PROPISNO UDESITE CRVENE MUNDIRE!
MNOGO SREĆE, VIKONTE!
DOBRO NAORUŽANA I OPREMLJENA TRUPA.
9

NEKOLIKO MILJA SEVERNIJE

ISPEKLI SMO JELENA NA RAŽNJU. HOĆETE LI DA NAM SE PRIDRUŽITE, KOMANDANTE MARK?
VRLO RADO.
DOK JE MARK JEO...
ŠTA ČEKAŠ? ŠTO MU NE KAŽEŠ, BRADFORDE?
TEK JE STIGO. PUSTIMO GA PRVO DA NA MIRU RUČA, STIVE.
AKO IMATE NEŠTO DA MI SAOPŠTITE, ZAŠTO NE UĐETE?
DA ČUJEM.
VIDITE, KOMANDANTE, VEĆ TRI NEDELJE KAKO POLI ČEKA, A ZNATE KAKVE SU ZALJUBLJENE DEVOJKE...
NISAM ZNAO DA STE OSVAJAČ ŽENSKIH SRCA, BRADFORDE.
11

OSVAJAČ ŽENSKIH SRCA? SA SEDIM BRKOVIMA? HA-HA!
OH, OPROSTI, BRADFORDE, NISAM HTEO...
O ČEMU SE RADI?
O TOME DA POLI NIJE MOJA DEVOJKA, VEĆ NJEGOVA! OVOG DRZNIKA KOJI SE ISMEVA MOJIM SEDIM BRKOVIMA!
NEMA SMELOSTI DA VAS ZAMOLI ZA DVA DANA DOPUSTA DA ODE DO NJE... SVOJE MNOGOVOLJENE POLI.
DOPUST JE ODOBREN. MOŽEŠ VEĆ DA SEDLAŠ KONJA, STIVE.
URA! EVO ME K TEBI, POLI!
OVAJ MLADI BLEDOLIKI KAO DA JE POLUDEO!
12

POZDRAVLJAM TE, KOMANDANTE.
VOVOKA! OTKUD TI OVDE?
VOVOKA DONOSI NE MNOGO LEPE VESTI. VIDEO SAM CRVENE MUNDIRE KAKO IDU NA ZAPAD.
ENGLESKI VOJNICI MARŠIRAJU NA ZAPAD?
KOLIKO IH JE BILO?
SUVIŠE DA BIH IH MOGAO IZBROJATI, SA MNOGO KONJANIKA. ČIM IH JE UGLEDAO, VOVOKA JE DOŠAO DA OBAVESTI VUKA SA ONTARIJA.
U ISTOM TRENUTKU...
I, KASNIJE...
STIGAO JE GOLUB PISMONOŠA IZ FORT ONTARIJA. DONEO JE PORUKU...
LOŠE VESTI?
STO MU GROMOVA!
13

JAVLJA DA JE JEDAN MALI ODRED FRANCUSKIH DOBROVOLJACA NEDAVNO STIGAO... I DA IDE PREMA ISTOKU...
A VOVOKA JE UPRAVO PRIMETIO ENGLESKE TRUPE. MOŽDA ČITAV BATALJON, KAKO MARŠIRAJU ISTOM ZONOM.
AKO SE SUKOBE SA TIM MALOBROJNIM FRANCUZIMA...
TO SE MORA IZBEĆI. POSLAĆEMO NEKOG DA OBAVESTI DOBROVOLJCE...
POĆI ĆU JA, LIČNO, BRADFORDE!
VRATI TU SVOJU RAGU U STAJU, STIVE. TREBA OSEDLATI KONJA KOMANDANTU MARKU.
ŠTA?
ALI JA TREBA DA IDEM KOD POLI. IMAM OVA DANA DOPUSTA, BRADFORDE...
DOZVOLA SE PONIŠTAVA. NALAZIMO SE U STANJU UZBUNE. U NAŠOJ ZONI PRIMEĆENI SU ENGLEZI.
UH! KAKO BAŠ SAD DA SE POJAVE?!

MARK NIJE GUBIO VREME...

TI DOBROVOLJCI SU PREŠLI OKEAN DA BI NAMA POMOGLI. BILA BI ŠTETA KAD BI ODMAH PO DOLASKU POSTALI ŽRTVE ENGLEZA.

ZAUSTAVLJAJUĆI SE SAMO KOLIKO JE POTREBNO DA ODMORI KONJA, MARK JE GALOPIRAO...

BANG
BANG
BANG
...SVE DOK SUTRADAN...

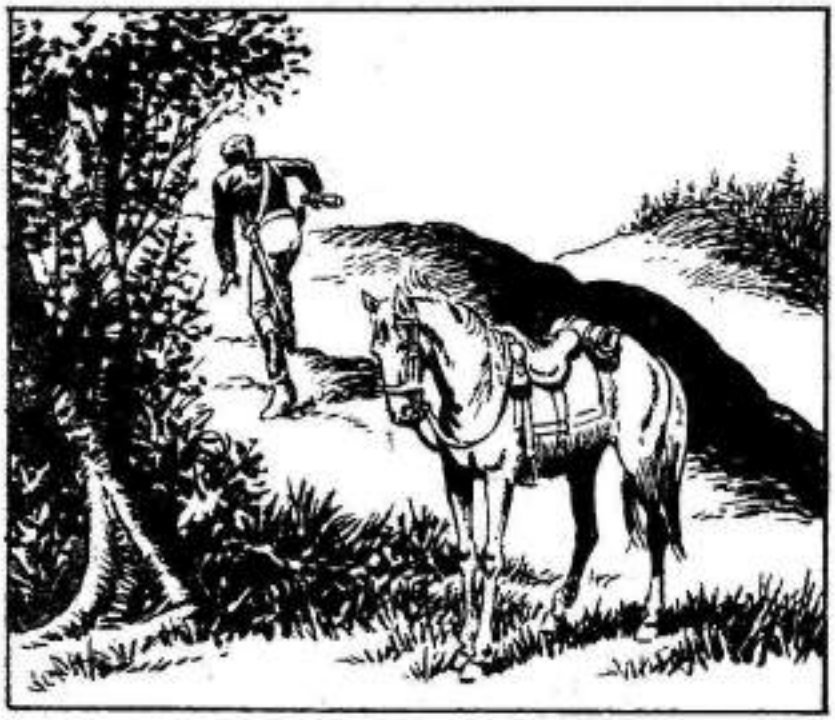

ENGLEZI NAPADAJU FRANCUSKE DOBROVOLJCE. PREKASNO SAM STIGAO.
15

BATALJON... NAPRED!

DRUGI RED... PALI!

FRANCUZI SE NE PREDAJU. SVE ĆE IH POBITI: JEDAN PROTIV DESETORICE.

ENGLEZI SU OTVORILI PALJBU... FRANCUZI PADAJU... KAO SNOPLJE...

BANG
BANG
BANG

SVI... DOBROVOLJCI SU IZGINULI... SVI... UNIŠTILI SU IH!

SAD ENGLEZI ODLAZE...

MARK SE UPUTIO KA BOJNOM POLJU...

DA SAM BAREM STIGAO SAMO NEKOLIKO ČASOVA RANIJE!

JADNI HRABRI MOMCI!

OOH...

JAUK! NEKO JE ŽIV. TO JE OVAJ OFICIR!

OOH...

KO...KO STE VI ?
JA SAM MARK, KOMANDANT VUKOVA SA ONTARIJA.
GDE SU... ENGLEZI ?
OTIŠLI SU VERUJUĆI DA STE MRTVI, KAO I VAŠI LJUDI.
MOJI...MOJI VOJNICI...SVI MRTVI ?
NA ŽALOST, TAKO JE. VI STE SE SAMO ONESVESTILI ZBOG RANE NA ČELU.
DANAŠNJI DAN TREBA DA SLAVITE. KAO DRUGI ROĐENDAN.
JA DA... ALI MOJI MOMCI... MOJA DECA...
DOVEO SAM IH OVAMO DA POMRU, DALEKO OD SVOJIH KUĆA, OD SVOJE OTADŽBINE...
OH...
MI RODOLJUBI IH NIKAD NEĆEMO ZABORAVITI. MI ĆEMO OSVETITI I SVE ONE KOJI SU DALI ŽIVOT ZA SLOBODU.
18

VI STE KOMANDOVALI U OVOJ BORBI?
DA. JA SAM VIKONT BRISAK.
JOŠ SAM ŽIV, DOK SU ONI...
NISTE VI ZA TO KRIVI, VIKONTE. ŠTO VAS JE ENGLESKO OLOVO POŠTEDELO.
NJI-HIIII
MOJ KONJ.
I TI SI SE SPASAO... NAS DVOJICA SMO JEDINI PREŽIVELI PRIJATELJU.
MOŽETE LI SE DRŽATI U SEDLU DO OSVEGA?
DA, MOĆI ĆU.
19

NE NAIŠAVŠI NA DRUGE ENGLESKE ODREDE, MARK I VIKONT SU JAHALI...

... SVE DOK NISU STIGLI U OSVEGO...

U TOM TRENUTKU IZ GOSTIONICE JE IZAŠAO JEDAN ČOVEK...

... POGLED MU SE SUSREO S POGLEDOM VIKONTA DE BRISAKA...

ZA ČASAK, NJIH DVOJICA SU SE NEMO POSMATRALI...

... ZATIM JE ČOVEK OTIŠAO.

OH...

ŠTA VAM JE, VIKONTE? NIJE VAM DOBRO?
NE... NIŠTA TO NIJE!
IMATE LI SLOBODNU SOBU?
SOBU? NARAVNO... IZVOLITE, NA POSLEDNJI SPRAT.
MARK!
BETI! KAKO JE PROŠLA KUPOVINA?
OH! NAŠLA SAM ŠEŠIR! SLADAK JE KAO MED.
DRAGO MI JE ŠTO VAS PONOVO VIDIM.
VI SE POZNAJETE?
21

PRE DVA DANA VIKONT DE BRISAK POMOGAO JE ŽALOSNOJ SOVI KAD SU GA NAPALI DVOJICA.
OH... ALI VI STE RANJENI.
SAMO ME JE ZRNO OKRZNULO. NIJE NIŠTA OZBILJNO. MALO SAM UMORAN.
NEMATE SNAGE DA STOJITE! HAJDETE GORE! JA ĆU VAM PREVITI RANU.
VI STE OLIČENJE LJUBAZNOSTI, BETI.
JA IDEM DA DONESEM TOPLE VODE I ZAVOJE.
22

POSLE...
KADA VAM BETI BUDE PREVILA RANU, LEĆI ĆETE U POSTELJU DA SE ODMORITE, VIKONTE.
ČIM VAM BUDE BOLJE, KRENUĆEMO U FORT ONTARIO... A ODANDE ĆU VAS OTPRATITI U GLAVNU KOMANDU...
...GDE ĆETE MOĆI SAČEKATI DOLAZAK DRUGIH FRANCUSKIH DOBROVOLJACA.
SAD IDEM DA SE POSTARAM ZA KONJE.
ŽAO MI JE ŠTO VAM ZADAJEM TOLIKE BRIGE.
U PRIZEMLJU...
GDE JE TAJ DIVLJAK INDIJANAC?
ALI... KAKAV INDIJANAC?

ONAJ SA TROROGIM ŠEŠIROM KOGA SI PRIMIO U SVOJU GOSTIONICU. VRLO DOBRO ZNAMO DA JE OVDE ODSEO.
JUČE SAM GA VIDEO KAKO ULAZI OVAMO SA ONOM PLAVUŠOM! GDE JE?
?
NISAM RADOZNAO... ALI VOLEO BIH DA ČUJEM ZAŠTO TRAŽITE TOG INDIJANCA?
ŠTA?
ZAŠTO? HA-HA? ZATO ŠTO NAS OVOG PUTA NIKO NEĆE SPREČITI DA VAM SMRSIMO MONCE.
VRLO ZANIMLJIVO.
OVOG PUTA SE NEĆE ŽIV IZVUĆI.
MOŽETE NAM SE I VI PRIDRUŽITI I POMOĆI NAM...
DA VAM POMOGNEM? ZAŠTO DA NE! ALI PRETHODNO ĆU VAM NEŠTO POKAZATI.
24

PRVO ĆU MALO DA TRENIRAM.
TUP
!
?!
ALI... OVAJ IZGLEDA DA DRŽI STRANU ONOM INDIJANCU.
POGODIO SI, LUPEŽU!
TUP
PLATIĆE SVOJE PRIJATELJSTVO SA INDIJANCEM.
UFF...
NAPRED! TAKO!
25

PAZITE! IZA LEĐA!
!
NEĆEŠ TI MENE...
AH!
TUP
PROKLETI BALAVČE!

ZA TO VREME...
ČUJETE LI I VI NEKU GALAMU?
DA... REKAO BIH DA SE U PRIZEMLJU TUKU.
A MARK JE MALOČAS SIŠAO. NIJE, VALJDA, DA...
IDEM DA VIDIM.
MARK! MARK!
MARK! JESI LI ČITAV?
SVE JE U REDU.
27

MARK! NAZVALA GA JE MARK! TAKO JE! TO JE ON! KOMANDANT VUKOVA SA ONTARIJA!
ŠTA?
ŠTA? KOMANDANT MARK?

SAMO JEDNO UPOZORENJE PRE NEGO ŠTO SE SPUSTI ZAVESA: USUDITE LI SE JOŠ KOJI PUT DA NAPADNETE MOJE PRIJATELJE...

NEMOJMO GA SLUŠATI! BEŽIMO!
GLAVOM BEZ OBZIRA!

DA DIVNE LI PUBLIKE! NISU SAČEKALI NI KRAJ MOGA GOVORA.
28

SIGURNO JE DA SE SKORO NEĆE OVDE POJAVITI!
HVALA TI NA POMOĆI. SPOSOBAN SI I HRABAR DEČAK.

ZA TO VREME...
!
NE ZAHVALJUJTE MI SE, VEĆ ME PRIMITE MEĐU SVOJE VUKOVE SA ONTARIJA!
DA TE PRIMIM? JOŠ SI SUVIŠE MALI, SINKO.
RASTI JOŠ MALO, PA ZATIM...
BANG
NEKO JE PUCAO... GORE!
SAČEKAJ ME TU, BETI!
29

ŠTA SE DESILO, VIKONTE ?
NA PROZORU JE BIO JEDAN ČOVEK... HTEO JE DA UĐE ! JA SAM PUCAO.

NIKOGA NEMA.
ODMAH JE NESTAO... NE VERUJEM DA SAM GA POGODIO...

DA LI JE POKUŠAO DA VAS NAPADNE ?
NE... NE ZNAM ! OPALIO SAM INSTINKTIVNO.
30

TO MORA DA JE BIO LOPOV.
LOPOV ?

NE IZGLEDATE MI NAROČITO UBEĐENI...
ŠTA? DA, NARAVNO. KO BI DRUGI MOGAO BITI?
OPROSTITE, ALI IMAM STRAŠNU GLAVOBOLJU.
OSTAVIĆU VAS SAMOG, VIKONTE, DA SE ODMORITE.
KO JE TO PUCAO, MARK?
NIJE NIŠTA OZBILJNO, BETI.
IAKO SAM DEČAK, JA SE NIČEG NE PLAŠIM, ČAK NI NEUMOLJIVIH DEMONA.
ZAISTA?
A ŠTA TI, MALI, ZNAŠ O DEMONIMA?
PSST... OVDE IH IMA POPRILIČNO.
DA... MNOGO. I RADE STRAŠNE STVARI... UBIJAJU...
31

TI SI SE, DEČAČE, NAČITRO NEKIH STRAŠNIH BAJKI.
NE VERUJETE MI? JA ČESTO IDEM DA GLEDAM ŠTA RADE.
OVDE SU LJUDI ZAPLAŠENI I IZBEGAVAJU IH, NIKO NEĆE ČAK NI DA SLUŠA O NJIMA... ALI JA SE NE PLAŠIM, ODLAZIM KRIŠOM TAMO I GLEDAM IH.
KUDA TO?
MEĐU RUŠEVINE STAROG UTVRĐENJA VAN GRADA. ODMAH ĆU VAS TAMO ODVESTI.
SAD ĆU TI JA REĆI ŠTA TREBA DA RADIŠ: UZMI OVAJ NOVČIĆ, PA IDI DA KUPIŠ KOLAČE.
OH... HVALA, KOMANDANTE.
HA-HA! OVAJ MALIŠAN IMA BUJNU MAŠTU.
NEKO DRUGI JE TRČAO IZ GRADA...
32

... PREMA OSTACIMA STAROG UTVRĐENJA...
ZAKASNIO SI, BRATE ALTOTAŠE.
JE LI TU MAESTRO? IMAM DA MU KAŽEM NEŠTO VEOMA OZBILJNO.
UPRAVO PRIMA JEDNOG NOVOG PRIPADNIKA. MORAĆEŠ SAČEKATI KRAJ RITUALA.
ZAKUNI SE DA ĆEŠ SLEPO SLUŠATI, DA ĆEŠ RADITI SVE ŠTO TI NAREDI TVOJ POŠTOVANI MAESTRO I DA NIKAD NEĆEŠ OTKRITI NAŠE TAJNE!
ZAKLINJEM SE.
ZS-435
33

POŠTO JE ZAVRŠENA TAJANSTVENA CEREMONIJA...
ŠTA IMA NOVO, ALTOTAŠE?
VIKONT DE BRISAK JE OVDE.
OVDE? TAKO MI VEČNE KUĆE! GDE TO?
U GOSTIONICI U GRADU. POKUŠAO SAM DA MU SE PRIBLIŽIM, ALI...
HA-HA! NISI MOGAO DA MI DONESEŠ PRIJATNIJU VEST.
NAŠA BRAĆA STUPIĆE U AKCIJU ČIM SE SMRKNE... TI ĆEŠ IH VODITI.
TVOJA VOLJA JE ZAKON.
U GOSTIONICI...
NAMIRNICE KOJE SMO ČEKALI GOTOVO SU SVE STIGLE. ZA KOJI ČAS TREBA DA PRISPE I POSLEDNJA ISPORUKA.
34

JA SAM SPREMAN DA KRENEM.
ŠTA?
DA KRENETE?
MNOGO BOLJE SE OSEĆAM, UVERAVAM VAS. SASVIM LEPO MOGU I SAM DA KRENEM AKO VI MORATE OVDE DA SE ZADRŽITE, KOMANDANTE MARK.
ALI NISTE STIGLI NI DA SE ODMORITE, VIKONTE.
VEOMA SAM VAM ZAHVALAN NA BRIZI. ZBOGOM.
POŠTO VAM SE ŽURI, NEĆU VAS PUSTITI DA IDETE SAMI, VIKONTE.
SAMO POĐI, MARK. MI ĆEMO SAČEKATI POSLEDNJI TRANSPORT, PA ĆEMO ZA TOBOM U FORT ONTARIO.
BUDI BEZ BRIGE. BETI JE U SIGURNIM RUKAMA.
DO VIĐENJA, MARK.
35

ŠTA JE ODJEDNOM TOM VIKONTU... ZAŠTO MU SE ŽURI ?
AH, ZNAŠ... RANE U GLAVI PONEKAD...
ŠTA SE ČUDITE ? SVI BLEDOLIKI, JEDNI MANJE DRUGI VIŠE, MALO SU ZAVRNUTI.
DA LI SAM I JA ?
DA NISI, ZAR BI NOSIO TU ČETKU NA BRADI ?
HA-HA!
SAVETOVAO BIH VAM DA NE JURITE TAKO, VIKONTE. AKO TAKO PRODUŽITE, PREMORIĆEMO KONJE.
OH... U PRAVU STE.
IZGLEDA IMI KAO DA VAM U OSVEGU I OKOLINI TLO GORI POD NOGAMA.
36

U OSVEGLI KAD SE SMRKLO...

POČINJE SEVERNI VETAR. BOLJE ĆE BITI DA ZATVORIM KAPKE.

TUP

MARK I VIKONT DE BRISAK SU BIVAKOVALI...

POSLE NEKOLIKO DANA PROVEDENIH NA KONJU...

...STIGLI SU U FORT ONTARIO...

AV! AV!

IMA LI NOVOSTI, KAMINGSE?
SVE JE U REDU, KOMANDANTE...

FLOK, HTEO BI DA ME PITAŠ GDE JE BLAF? NE BRINI, VRATIĆE SE I ON, ZAJEDNO SA BETI I ŽALOSNOM SOVOM.
AV!

AAH...

SASVIM SAM ISCRPLJEN...
REKAO SAM VAM DA JE SUVIŠE RANO DA KREČETE NA PUT.
KAMINGSE, NAĐI NEKI KREVET ZA VIKONTA.
RAZUMEM.
NAREDNOG DANA...
TO JE BLAF. SPUSTITE MOST!
TI IZGLEDA NISI ŠTEDEO KONJA, BLAFE.
TI GLEDAJ SVOJA POSLA.
ZAŠTO SE LJUTIŠ? HTEO SAM DA KAŽEM...
JESU LI KOMANDANT MARKI ONAJ FRANCUSKI VIKONT OVDE?
DA, JUČE SU STIGLI.
AV!
33

DOBRO, DOBRO... RAZUMEO SAM. SREČAN SI ŠTO SAM SE VRATIO.
AV! AV!
ALI, SAD ME OSTAVI NA MIRU.
?
?
OVAJ JUTROS MORA DA JE USTAO NA LEVU NOGU.
?
?
BLAFE, TU SI. VRATIO SI SE SA BETI I ŽALOSNOM SOVOM?
NE. DOŠAO SAM, SAM, MARK.
SAM? ŠTA SE DESILO? ČUDNO MI IZGLEDAŠ...
ČUDNO? VARAŠ SE... SVE JE U SAVRŠENOM REDU, VERUJ MI. SAMO MI JE DOSADILO DA SEDIM U OSVEGU... PA SAM DOŠAO OVAMO.
40

GDE SU BETI I ŽALOSNA SOVA?
OSTALI SU TAMO I ČEKAJU POSLEDNJI TRANSPORT. NE BRINI ZA NJIH. BRZO ĆE SE VRATITI.
A KAKO JE ONAJ FRANCUZ..?
MNOGO BOLJE. SUTRA ILI PREKOSUTRA KRENUĆE U GLAVNU KOMANDU.
SIGURAN SI DA SE DOBRO OSEĆAŠ? IZGLEDAŠ MI NEKAKO ZABRINUT...
JA? UOBRAŽAVAŠ! BEZBRIŽAN SAM KAO PTICA NA GRANI.
SUTRADAN...
BROD NA VIDIKU! EL GANČOV BROD!
A KAD JE BROD PRISPEO...
KAKO SI PROŠAO U LOVU, GANČO?
DOSADIVAO SAM SE.
41

PROKRSTARILI SMO ČITAVO JEZERO ONTARIO I NIGDE NISMO VIDELI NIJEDAN ENGLESKI BROD, NIJEDAN ČAMAC.
KAKO MI SE ČINI, ENGLEZI SU SE ZAMANDALILI IZA SVOJIH VRATA.
MOJA KUKA ĆE DA ZARĐA, KAO ŠTO SAM PRE NEKI DAN REKAO GOSTIONIČARU U OSVEGU.
BILI STE U OSVEGU? VIDELI STE BETI I ŽALOSNU SOVU?
ONI SU VEĆ BILI OTIŠLI SA BLAFOM.
ALI... VARATE SE, EL GANČO. BLAF JE NAPUSTIO OSVEGO, ALI BETI I ŽALOSNA SOVA SU TAMO OSTALI DA ČEKAJU TRANSPORT.
NE, NE... SVI SU OTIŠLI, TO MI JE GOSTIONIČAR REKAO.
ŠTA OVO ZNAČI?
BLAFE!
MENE ZOVEŠ, MARK?
42

OH... ZDRAVO, PRIJATELJU.
ZDRAVO, BLAFE!
NEŠTO NIJE U REDU?

BLAFE, TI SI MI REKAO DA SU BETI I ŽALOSNA SOVA OSTALI U OSVEGU... MEĐUTIM, EL GANČO, KOJI UPRAVO ODANDE DOLAZI, TVRDI DA SU I ONI OTIŠLI.

BRADE MI I BRKOVA JA...

ALI... DA. BETI JE MORALA DA ODE U OBLIŽNJE SELO DA PRONAĐE NEKU STARU TETKU... A ŽALOSNA SOVA JE OTPRATIO. ETO, SAD JE OBJAŠNJENO.
RAZUMEM.

NE ČINI LI VAM SE DA SE BLAF NEKAKO ČUDNO PONAŠA?
SVI MI OVDE IMAMO ISTI UTISAK.

ILI JE POKVARIO STOMAK ILI SE OPORAVLJA POSLE PIJANKE. A MOŽDA GA MUČI I NEKO RAZOČARANJE U LJUBAVI... KO ZNA.

OSTAVI ME, FLOK!
AV! AV!
REKAO SAM TI DA ME OSTAVIŠ NA MIRU.
CIJU!
CAAK
OH!
JESI LI TI VIDEO OVO ŠTA I JA?
BLAF JE ISCAKAO SVOG VERNOG, VOLJENOG FLOKA!
TU POSTOJI SAMO JEDNO OBJAŠNJENJE: POLUDEO JE!
KO BI MOGAO DA OBJASNI ŠTA JE OSEĆAO JADNI FLOK VIDEĆI KAKO GA ZLOSTAVLJA GOSPODAR?
MARK, KAD POLAZI VIKONT?
ZA JEDAN SAT. UPRAVO SE SPREMA.
44

AKO NEMAŠ, NIŠTA PROTIV, JA ĆU GA OTPRATITI DO GLAVNE KOMANDE.
TAJ ZADATAK SAM VEĆ POVERIO LUMETU.
RAZUMEM... NIJE VAŽNO, MARK, NIJE VAŽNO...
ŽELIŠ LI NEŠTO, BLAFE?
LUMETE... OD JUČE IMAM DA TI SAOPŠTIM NEŠTO NEPRIJATNO... A NE ZNAM KAKO.
ALI SAD MORAM SKUPITI HRABROSTI, LUMETE... MAJKA TI JE TEŠKO BOLESNA, KO ZNA DA LI JE JOŠ ŽIVA.
MOJA MAJKA?
STRAŠNO!
45

UPRAVO SAM SAZNAO DA MI JE MAJKA NA SAMRTI, KOMANDANTE.
MAJKA? ONDA, SMESTA TRČI K NJOJ.
HVALA, HVALA, KOMANDANTE MARK!
JADNI LUMET... NADAJMO SE DA ĆE MU MAJKA OZDRAVITI.
I JA SE NADAM. SAD ĆEŠ MORATI ODREDITI NEKOG DRUGOG DA PRATI VIKONTA, MARK.
MOGU JA DA POĐEM?
NARAVNO, BLAFE. OSEDLAJ KONJA I SPREMI SE.
LUMET JE GALOPIRAO, KAKO BI ŠTO PRE STIGAO KUĆI...
ZA TO VREME...
HVALA NA SVEMU I DO VIĐENJA, KOMANDANTE MARK.
UBUDUĆE VAM ŽELIM BOLJU VOJNIČKU SREĆU, VIKONTE.
46

BLAF I VIKONT SU JAHALI SVE VIŠE SE UDALJAVAJUĆI OD FORT ONTARIJA...

NAREDNOG DANA...

AH, PA TO JE LUMET!

VEĆ SI SE VRATIO?

GDE JE KOMANDANT MARK?

EVO ME, LUMETE. KAKO TI JE MAJKA?

NIKAD NIJE BILA ZORAVIJA!

ŠTA?!

SREO SAM JE NA PUTU. POŠLA JE DA ME VIDI, ŽIVAHNA KAO DVADESETOGODIŠNJA DEVOJKA.

A KO TI JE REKAO DA JE NA SAMRTI?
ZAR NISTE ZNALI? BLAF.
BLAF?
DA. KAKO SAM MOGAO PRETPOSTAVITI DA TO NIJE ISTINA?
I JOŠ NEŠTO. ZNATE LI KUDA JE OTIŠAO BLAF SA ONIM FRANCUSKIM VIKONTOM?
TREBALO JE DA IDE NA JUG, U GLAVNU KOMANDU.
UPRAVO SUPROTNO, KOMANDANTE! OTIŠAO JE NA SEVER!
ŠTA?!
NADAM SE DA SI IH UPITRO ZAŠTO SU PROMENILI PRAVAC?
NARAVNO. I ZNATE LI ŠTA MI JE ODGOVORIO BLAF?
DA SU TO UČINILI DA BI IZBEGLI OPASNE INDIJANCE, ALI DA ĆE POSLE DA POĐU PREMA JUGU...
A U VEZI SA VEŠĆU O TVOJOJ MAJCI?
48

POGREŠIO JE, KAŽE... U PITANJU JE BILA MAJKA NEKOG DRUGOG, NE ZNAM KOG...
I UBEDIO TE JE?
NE NAROČITO. ZBOG TOGA SAM I ODLUČIO DA DOJURIM OVAMO I OBAVESTIM VAS.
NAREDI DA MI OSEDLAJU KONJA, LUMETE.
ČIM JE KONJ OSEDLAN...
ZAŠTO SE BLAF TAKO PONAŠA KAO DA JE ODJEDNOM POLUDEO?
KASNIJE...
JASNI TRAGOVI OVA POTKOVANA KONJA. MOŽDA SU TO BAŠ ONI.
JUREĆI ŠTO JE BRŽE MOGAO, MARK JE PRATIO TRAGOVE...
49

SUTRADAN...
TRAGOVI SU SVE JASNIJI... I VODE PREMA SEVERU. SAD VEĆ NISMO DALEKO OD OSVEGA.
MOŽDA SAM KRENUO POGREŠNIM PUTEM...
DIM... DIM NEKOG LOGORA.
BLAFE! VIKONTE!
TAKO MI BRADE I BRKOVA! OVO JE MARK.
KAKO MI JE DRAGO ŠTO VAS VIDIM, KOMANDANTE MARK. I VI ĆETE U GLAVNU KOMANDU?
SIGURNO MISLIŠ DA SMO SKRENULI S PUTA, JE LI, MARK? OBJAŠNJENJE JE JEDNOSTAVNO: MORALI SMO SKRENUTI.
DA IZBEGNETE NEPRIJATELJSKI RASPOLOŽENE INDIJANCE, ZNAM. ALI, JA OD FORT ONTARIJA DOVDE NISAM SREO NIJEDNOG INDIJANCA.
LUMET ME JE POGREŠNO RAZUMEO... TO SU BILI ENGLEZI.
50

VIKONT IH NIJE VIDEO, ALI JA JESAM. U SVAKOM SLUČAJU, SAD VIŠE NEMA OPASNOSTI I U ZORU ĆEMO NASTAVITI PREMA JUGU.
JEDI, ZALOŽI SE, MARK. OSTALO JE I ZA TEBE.
NARAVNO. SAMO SE POSLUŽITE.
KAD JE PALA NOĆ, MARK JE PRVI STRAŽARIO...
SATI SU PROLAZILI, VIKONT DE BRISAK JE SMENIO MARKA... SVE JE IZGLEDALO MIRNO...
...ALI IZNENADA...
?
PSST...
51

ŠTA JE ?
NIŠTA... SAMO SMENJUJEM VIKONTA.
POSLE NEKOLIKO MINUTA...
MARK JE ZASPAO. DOBRO.
!
RANO U ZORU...
AAAH... BAŠ MI JE BILO POTREBNO DA SE DOBRO ISPAVAM.
HEJ! NE VIDIM NI VIKONTA NI BLAFA!
KONJI SU IM OVDE... MORA DA SU OTIŠLI DA SE UMIJU.
ALI POSLE KRATKOG TRAGANJA...
NESTALI SU. OBOJICA!
OTIŠLI SU PEŠICE... NOĆU... EVO IM TRAGOVA!
52

ZAŠTO SU TO URADILI? ZAŠTO SU ME OSTAVILI NIŠTA MI NE REKAVŠI?
TRAGOVI SU IM JASNI, IDU PREMA OSVEGU... ALI KOGA TAMO TRAŽE?
GLE! OVO JE BAŠ KOMANDANT MARK!
ZDRAVO, SINKO!
DA NISI VIDEO OVA ČOVEKA?
NISAM. UPRAVO SAM STIGAO.
ALI PRE NEKOLIKO DANA VIDEO SAM NEKOG MEĐU DEMONIMA U RUŠEVINAMA.
ŠTA GOVORIŠ?
ZAR SE NE SEĆATE? O ONIMA ŠTO ŽIVE U RUŠEVINAMA STAROG UTVRĐENJA, ŠTO UBIJAJU I TERORIŠU. ZAROBILI SU I OVA VAŠA PRIJATELJA.
OVA MOJA PRIJATELJA?
53

DA. ONOG INDIJANCA, SA TROROGIM ŠEŠIROM. I ONU LEPU, PLAVOKOSU DEVOJKU...
ŠTA? BETI I ŽALOSNU SOVU?
NE ZNAM DA LI SE TAKO ZOVU, ALI TO SU ONI BILI. BILI SU VEZANI I ONI DEMONI SU IH VODILI U UTVRĐENJE... DEVOJKA JE ZAPOMAGALA, ALI KO BI SE USUDIO DA JOJ POMOGNE?
A GDE JE TO UTVRĐENJE?
TU, MALO DALJE.
PAZITE! TO SU STRAŠNA, NEUMOLJIVA STVORENJA.
NA ONOJ UZVIŠICI VIDIM RAZRUŠENE ZIDOVE.
MARK!
BLAFE!
54

SAD ĆEŠ MI SVE OBJASNITI!
NEMA VREMENA ZA OBJAŠNJAVANJE! POGLEDAJ TAMO!
VIKONT? ALI KO SU OVI? KAKO SU GA ZAROBILI?
JA SAM IM GA PREDAO.
PREDAO SI IM GA? ALI TI SI ONDA SASVIM POLUDEO!
MORAO SAM TO DA URADIM. SVE ĆU TI KASNIJE OBJASNITI.
SAD MORAMO U AKCIJU. I TO NE GUBEĆI NI SEKUNDE UKOLIKO ŽELIMO DA SPASEMO BETI, ŽALOSNU SOVU, A I VIKONTA.
55

ONDA JE TAČNO. I BETI I ŽALOSNA SOVA SU U ŠAKAMA... TIH DEMONA?
DA. A SAD ME SAMO SLEDI.
KONAČNO SI PRED MNOM, SVOJIM POŠTOVANIM MAESTROM I MEĐU ONIMA KOJI SU NEKAD BILI TVOJA BRAĆA.
PRE PET GODINA, U PARIZU, I TI SI BIO POSVEĆEN U TAJNE NAŠEG DRUŠTVA, VIKONTE DE BRISAK!
56

PRIHVATILI SMO TE KAO SINA. A TI, TI SI NAS IZ-DAO!
ŠTA MOŽEŠ DA KAŽEŠ U SVOJU ODBRA-NU?
KRIVCI STE SAMO VI, A NE JA!
KAKO SE USU-ĐUJEŠ TAKO DA GOVORIŠ, IZDAJNIČE?
U FRANCUSKOJ SMO BILI MOĆNI I BROJNI PRE NEGO ŠTO SI NAS TI PRIJAVIO VLASTIMA. POSLE TVOJE IZDAJE DESETKOVANI SMO. ONI KOJI SU SE SPASLI, MORALI SU DA POBEGNU OVAMO NA OVA JE-ZERA.
TI SI SE ZAKLEO, VIKONTE DE BRISAK! ZAKLEO SI SE DA NI-KAD NEĆEŠ OTKRITI NAŠE TAJNE, SEĆAŠ LI SE? NIKAD... PO CENU ŽIVOTA!
57

DA, ZAKLEO SAM SE, JER SAM BIO UBEĐEN DA IMATE PLEMENITE CILJEVE, DA ŽELITE DA POBOLJŠATE ŽIVOT LJUDIMA. U TO STE ME BILI UBEDILI.
ALI VI STE SAMO PLJAČKAŠI, GRAMZIVI STE ZA NOVAC, NE PREZATE NI OD ZLOČINA. KAD SAM, KONAČNO, PROGLEDAO...
...U MENI SE POBUNILA SAVEST, SHVATIO SAM DA VAS TREBA UNIŠTITI. ZBOG TOGA SAM VAS PRIJAVIO... I BIO BIH SPREMAN DA TO PONOVIM.
SAD MOŽEŠ JOŠ SAMO JEDNO DA URADIŠ: DA DOBIJEŠ ONO ŠTO SLEDUJE IZDAJNICIMA...
...SMRT!
I BETI I ŽALOSNA SOVA SU U ŠAKAMA TIH HIJENA! GDE SU IH STRPALI?
NE ZNAM.
58

TI ZLIKOVCI SU U STANJU I NJIH DA UBIJU. IMAŠ LI JOŠ TOLIKO MOZGA DA TO SHVATIŠ?
JOŠ NISAM POLUDEO.
MORAMO PRONAĆI BETI I ŽALOSNU SOVU I OSLOBODITI IH.
TI POĐI OVUDA, JA ĆU IH POTRAŽITI S DRUGE STRANE.
BETI... ŽALOSNA SOVO... ČUJETE LI ME? JA SAM, BLAF...
BLAF!
OVDE SMO, UNUTRA!
59

SAD ĆU VAS JA PUSTITI.
KO ME TO NAPADA?
OVAJ JE SREĐEN...
ZA TO VREME...
U IME NAŠE PRAVDE, PREMA ONOME ŠTO JE PISANO U KNJIZI VEČNIH TAJNI... MOJA SABLJA ĆE DA PRESUDI IZDAJNIKU!
OVAKO ZAVRŠAVAJU IZDAJNICI!

BANG
TUP
?
AAH!
UH.!
OVDE SMO, VIKONTE DE BRISAK.!
ŠTA JE OVO ?
ZAUSTAVITE TE ULJEZE, BRAĆO.!
61

SVE NAŠE SNAGE OKRENUĆE SE PROTIV TEBE!
TRAS
TUP
NEE...AAH!

UH!
AAH!
RAŠČISTILI SMO TEREN!
I SAD JE SVEMU KRAJ, BETI!
MARK!
HAJDEMO ODAVDE, IZAĐIMO NA SUNCE.

KASNIJE...
TI, MARK, I VI, VIKONTE, SIGURNO STE MISLILI DA SAM POLUDEO ILI, JOŠ GORE, DA SAM IZDAJNIK. ALI, SAD MOGU SVE OBJASNITI.
SVE JE POČELO ONE NOĆI, NEKOLIKO ČASOVA POŠTO SI TI, MARK, POŠAO SA VIKONTOM ZA FORT ONTARIO. JA SAM BIO U STAJI I TIMARIO KONJE...
ODJEDNOM SAM ČUO KAKO BETI VIČE. VRATIO SAM SE U GOSTIONICU I ZATEKAO BETI I ŽALOSNU SOVU KAO ZAROBLJENIKE OVIH MASKIRANIH.
KAD SAM IH UGLEDALA ISPRED SVOJE SOBE... VIKALA SAM OD STRAHA!
JA SAM POTRČAO KA BETI... STRAŠNO JE BILO.
LJUDI POD MASKAMA TRAŽILI SU VIKONTA. KAKO GA NISU NAŠLI, UZELI SU MENE I ŽALOSNU SOVU KAO TROCE.
A TEBE SU OSTAVILI, BLAFE, DA ODEŠ PO VIKONTA I DOVEDEŠ IM GA. JE LI TAKO?
TAKO JE, MARK.
64

VIKONTR U ZAMENU ZA ŽALOSNU SOVU I BETI. I ZAPRETILI SU MI DA NIKOME NE SMEM NIŠTA REĆI. DA SU ME VIDELI DA SE VRAĆAM S NEKIM DRUGIM...
...UBILI BI NAS BEZ MILOSTI!
DA, TAKO SU REKLI KAD SU NAS ODVELI.
A GOSTIONIČAR NIJE NIŠTA VIDEO NI ČUO?
NJEGA SU NAPALI SA LEĐA I ONESVESTILI. KAD SE OSVESTIO, JA SAM OSTAO SAM U GOSTIONICI.
JA SAM MU REKAO DA GA JE NAPAO LOPOV KOGA SAM OTERAO... A DA SU BETI I ŽALOSNA SOVA OTIŠLI. ISPLATIO SAM MU RAČUN I OTIŠAO. OSTALO ZNATE.
SVE SAM URADIO DA SPASEM BETI I ŽALOSNU SOVU, ALI KUNEM VAM SE SVOJOM BRADOM, VIKONTE...
...DA BIH, POŠTO BIH OSLOBODIO NJIH DVOJE, NASTOJAO DA SPASEM I VAS ČAK I PO CENU VLASTITOG ŽIVOTA.
NE SUMNJAM U TO, BLAFE.
ZS-435
65

U STVARI, BAŠ ZAHVALJUJUĆI VAMA, KOMANDANTU MARKU I ŽALOSNOJ SOVI, JA SAM JOŠ ŽIV I ZDRAV.
ALI MORAM DA SE OPRAVDAM ŠTO SAM PRE TOLIKO VREMENA PRISTUPIO TOJ GRUPI NEUMOLJIVIH DEMONA.
ZNALI SMO DA SU VAS ZAVELI TI POKVARENJACI, VIKONTE.
ČULI SMO ŠTA VAM JE MAESTRO REKAO I ŠTA STE MU VI ODGOVORILI.
VELIKO JE OLAKŠANJE ŠTO MOŽEMO DA KAŽEMO POKOJNI "POŠTOVANI" MAESTRO.
NADAJMO SE DA SE NEUMOLJIVI DEMONI NIKAD VIŠE NEĆE POJAVITI NI OVDE NI NA DRUGOM KRAJU SVETA.
SVE SE DOBRO ZAVRŠILO... ALI DA LI ĆE MI FLOK IKAD OPROSTITI ZBOG ONOG UDARCA?
UDARIO SI NOGOM ONOG PSEĆEG SINA? OH, DANAS NE SAMO DA SI MENE OSLOBODIO, VEĆ SI MI PRUŽIO I NAJVEĆE ZADOVOLJSTVO U ŽIVOTU!
HA-HA-HA!
KRAJ EPIZODE

Nepoznati konjanik

PREOSTALA SU TI JOŠ DVA SATA ŽIVOTA... DVA SATA SU DUGA KAD ČOVEK OČEKUJE SAMO SMRT.
JEDINO ME MUČI ŠTO MORAM DA GLEDAM TVOJE ODVRATNO LICE.
DOBRO. ONDA ĆU TE POŠTEDETI TOG MUČENJA, ALI NE ZADUGO. DO SKOROG VIĐENJA, KONJANIČE!
KAKO MISLIŠ DA NAPUSTIŠ OVU ZEMLJU, MATEZA? IMAŠ LI BRODOVE?
DOĐI PA ĆEŠ VIDETI.
VEĆ GODINAMA IMAMO ČITAVU FLOTU, SPREMNU DA ZAPLOVI. KUCNUO JE ČAS DA TO SAD UČINIMO.
KAO ŠTO VIDIŠ, U NAJVEĆE BRODOVE VEĆ SMO UKRCALI BLAGO.
A KAKO ĆE VAŠI BRODOVI DA IZAĐU IZ OVE PEĆINE?
68

EVO VRATA KOJA VODE NA REKU. DOVOLJNO JE DA SE OKRENE OVAJ TOČAK, PA DA SE ONA OTVORE.
A KAD MISLITE DA KRENETE ?
ČIM NASTUPI OSEKA.
HA-HA! OVO SU MI DRAGOCENA OBAVEŠTENJA. NI NE SLUTIŠ ŠTA TI SPREMAM, MOMČE..
ZA TO VREME...
A PESAK SE STALNO PENJE ! ZAR ME JE MOJA SREĆNA ZVEZDA STVARNO NAPUSTILA ?
PSSST..!
IPAK, NEĆU OVDE ZAVRŠITI.
69

BRZO, UZMITE KOMADIĆ STAKLA, PA MI PRESEČITE VEZE NA RUKAMA.
DOBRO.
ALI KO STE VI I ZAŠTO MI POMAŽETE?
IME MI JE MAJA. NISAM MOGLA DA PODNESEM NAOINJN BOL, PA SAM ODLUČILA DA VAM POMOGNEM.
KAKVA JE TO RIKA?
VELIKI SVEŠTENIK SE SPREMA DA VAŠEG PANTERA ŽRTVUJE BOGU SUNCA.
TO NEĆU DOPUSTITI!
ŠTA?
OSTAVITE TU ŽIVOTINJU ILI TEŠKO VAMA!
U POMOĆ!
70

BACI TAJ NOŽ!
BEŽIMO! ALI KAKO JE OVAJ IZAŠAO IZ PEŠČANIKA?
HRABRO, MALI MOJ!
VELIKI SVEŠTENIK JE POBEGAO. SIGURNO ĆE DATI ZNAK ZA UZBUNU.
TO SAM I PRETPOSTAVLJAO. PREMA TOME, NEMAM MNOGO VREMENA.
ČINITE MI JOŠ JEDNU USLUGU, [illegible] OTIĐITE PO NARODU, PA JE OD VE[illegible]NA SIGURNO MESTO.
ČEKAĆEMO VAS KOD UKRCAVALIŠTA. ODANDE ĆETE MOĆI LAKO POBEĆI.
MORAŠ MI POMOĆI DA PRONAĐEM TVOG GOSPODARA, MOGIRA. ODVEDI ME BRZO K NJEMU! TVOJ NJUH ĆETE ODVESTI NA PRAVO MESTO.
71

MOGIRA JE SHVATIO ŠTA NEPOZNATI KONJANIK OČEKUJE OD NJEGA. NEKOLIKO TRENUTAKA NEODLUČNO JE NJUŠIO VAZDUH...

...ZATIM JE ODJEDNOM POJURIO U ODREĐENOM PRAVCU...

ČINI MI SE DA JE PRONAŠAO TRAG.

GRRR ... GRRR.

TIME, ZA NEKOLIKO SEKUNDI BIĆEŠ SLOBODAN.

VI STE TO, KONJANIČE! KAKVA SREĆA!

OH,OH! EVO STIŽU MOJI PRIJATELJI!

NA ORUŽJE ! NA ORUŽJE !
BONG !
ZA TO VREME VELIKI SVEŠTENIK...
ŠTA IM JE, ZAŠTO TOLIKO GALAME ? NE RAZUMEM NI REČI NJIHOVOG JEZIKA !
BONG !
BONG !
BONG
MORA DA SE DEŠAVA NEŠTO OZBILJNO. OVO JE IDEALNA PRILIKA DA UMAKNEM SA NEKOLICINOM PREOSTALIH LJUDI.
BRZO ! ISKORISTIMO GUŽVU DA SE UKRCAMO NA JEDAN OD NJIHOVIH BRODOVA.
NA ONAJ NA KOME JE BLAGO, NARAVNO.
ČUVAJ KAVAL ! PROPAL SMO.
UFF ! DA SREĆNOG LI SUSRETA ! HAJDETE, GOLUBICE ! AKO OVIMA PADNE NA PAMET DA ME GONE, VI ĆETE BITI TROCI.
77

ZAISTA IMAM SREĆE. OSVETIO SAM SE NEPOZNATOM KONJANIKU I POSTAO VLASNIK OGROMNOG BLAGA.

SPASENI SMO!

ZA TO VREME...

STANITE, VOJNICI! K SEBI ORUŽJE!

NE ZNAM KAKO STE POBEGLI, KONJANIČE! TO JE SIGURNO VOLJA BOGOVA. JER OGREŠIO SAM SE TIME STO SAM PREMA VAMA ONAKO POSTUPIO.

PONIZNO VAS MOLIM DA MI OPROSTITE, KONJANIČE. JA SAM BEDNIK.

TO VIŠE NEĆEMO POMINJATI, MATEZA, ALI NADINA ĆE POĆI SA MNOM.

NE, TO JE NEMOGUĆE!

NA ŽALOST, GOSPODARU, KONJANIK JE U PRAVU. PRINCEZA NIJE ŽENA KOJU SU NAM BOGOVI NAJAVILI.

ŠTA KAŽEŠ, SARIGA?
SETI SE, GOSPODARU, ŠTA SAM JUČE PROČITAO NA ZLATNOM STOLU. PROROČANSTVO JE TREBALO DANAS DA SE OSTVARI, ALI MI SMO NEŠTO, IZGLEDA, SMETNULI S UMA.
DEVOJKA KOJA TREBA DA NAS PREDVODI NA POVRATKU U POSTOJBINU MOŽE BITI SAMO PRIPADNICA NAŠEG PLEMENA.
ONDA... SVE NADE SU NAM PROPALE!
KAKVA SREĆA! NADINI VIŠE NE PRETI OPASNOST.
GOSPODARU! GOSPODARU! ČUNDA KAVAL NAM JE UGRABIO JEDAN BROD I POBEGAO JE ZAJEDNO SA MAJOM I PRINCEZOM NADINOM!
KONJANIK SE PREVARIO, JER...
OVOG PUTA JE PREVRŠIO MERU! TAJ NITKOV MORA BITI KAŽNJEN PREMA ZASLUZI!
ZA TO VREME...
VETAR NIJE NAROČITO JAK, ALI NAM STRUJA POMAŽE. HRABRO, MOMCI!
75

GONE NAS, VISOČANSTVO.'
VIDIM. I NA NESREĆU, NEĆEMO DUGO ČEKATI DA NAS STIGNU.
BRZO.' NAPRONIMO IH ZAPALJIVIM STRELAMA.' AKO BUDEMO MOGLI DA IM ZAPALIMO BROD, SPASENI SMO.
STRAŠNO.' MI IM NE MOŽEMO ODGOVORITI ISTOM MEROM, JER POSTOJI OPASNOST DA POVREDIMO DVE DEVOJKE.
BEDNIK.'
JEDRO GORI.' BACIMO GA U VODU DOK NIJE ZAPALILO ČITAV BROD.'
DA NIJE VAŠE PRISEBNOSTI DUHA, SAD BISMO SVI IZGORELI, KONJANIČE.
DA, ALI SAD NE MOŽEMO STIĆI RAZBOJNIKE.

SLUŠAJTE VAŠE JUNAČINE KAKO VIČU.' NE BIH REKAO DA SU BAŠ ZADOVOLJNI. HA-HA-HA.'
KO SE POSLEDNJI SMEJE NAJSLAĐE SE SMEJE.
ZLIKOVAC.'KAO DA SU SE SVE SNAGE ZLA UDRUŽILE DA GA ZAŠTITE.
ON NE ZNA DA JE KRENUO POGREŠNIM PRAVCEM. I, KAD SE VODA POVUČE, OSTAĆE NA SUVOM.
ZAISTA, NIVO VODE NAGLO JE OPADAO I USKORO SE BROD NASUKAO.
AH !
KAKVA JE SAD OVO ŠALA ?
KAKO NAŠ BROD PLIĆE GAZI, MOĆI ĆEMO IH STIĆI PRE NEGO ŠTO SE I SAMI MI NASUČEMO.
MISLE VEĆ DA ME IMAJU U RUKAMA, ALI NE ZNAJU DA SAM UVEK SPREMAN NA IZNENAĐENJA.
77

I MI SMO SE NASUKALI.!
SVI NAPOLJE IZ BRODA!
NE SMEMO DOZVOLITI DA
NAM TI RAZBOJNICI
UMAKNU!

DOPUSTITE MENI DA LIKVIDIRAM TOG BEDNIKA!
KAKO GOD ŽELITE, IAKO I JA IMAM S NJIM NEIZMIREN RAČUN.
BRANI SE, ČUNDA KAVALE!
ŠTA TI MISLIŠ DA MOŽEŠ S TIM NOŽEM ZA KLJUS PROTIV MOG REVOLVERA?
MAJA!
NE, NEĆEŠ PUCATI NA MOG KRALJA... AAAH!
SAD JE JOŠ I OVA MORALA DA SE UMEŠA!
79

DOBILI SMO BITKU.!
ALI NE BISMO SMELI DOZVOLITI DA NAM ČUNDA KAVAL JOŠ JEDNOM POBEGNE.

NEKO JURI ZA MNOM... SAD VIDIM, TO JE NEPOZNATI KONJANIK .!

PROKLETNIČE .! TI SI ME UPROPASTIO.! OTKAKO SI SE POJAVIO NA MOM PUTU, SAMO BELEŽIM NEUSPEHE.

BRAME MI.! U POSLEDNJEM TRENUTKU SAM SE SKLONIO.

OD OBLAKA PEŠKA, KOJI JE IZAZVAO ODRON KAMENJA, NITKOV ME NE VIDI. TO MORAM ISKORISTITI.

KAKO ?! JOŠ SI ŽIV ?
KONJANIČE, JA SAM RAZORUŽAN... A TI SI SUVIŠE PLEMENIT DA BI NAPAO ČOVEKA KOJI NE MOŽE DA SE BRANI.
ZAR SE USUĐUJEŠ DA TRAŽIŠ MILOSRĐE TI KOJI NISI IMAO MILOSTI NI PREMA KOME ?
ALI JA NISAM PODLAC. BORIĆEMO SE KAO RAVNOPRAVNI PROTIVNICI.
ČEKAJ, DELIJO.
KAKO JE NJEGOV PROTIVNIK NEOPREZNO OKRENUO GLAVU, ČUNDA KAVAL JE NAVALIO GLAVOM...
OVO TI JE MOJ ODGOVOR.

KAKVA NEOČEKIVANA ŠANSA ! MAČ !
ZNAČI, DO POSLEDNJEG DAHA OSTAČEŠ PODLAC ?
NA TVOJE UVREDE SAM HLADAN, KONJANIČE !
SPRETNIM UDARCEM NAŠ JUNAK JE SKRENUO MAČ DRUGIM PRAVCEM.
TUP
DA LI SI I SAD HLADAN ?
PAZI !
82

ŠTA JE ?... OH, GUBIM TLO POD NOGAMA... U POMOĆ !
GOTOV JE ! PLATIO JE ZA SVA SVOJA NEDELA.
SAMO KAD SI SE VRATIO ! KAKO SAM STREPELA ZA TEBE !
A ČUNDA KAVAL ?
ON VIŠE NIKOME NIŠTA NEĆE UČINITI.
A MAJA ? MISLIO SAM DA JE RANJENA.
JESAM, ALI NE OPASNO. NAJČUDNIJE OD SVEGA JE TO DA SE PROROČANSTVO OSTVARILO.
DA, MAJA JE DEVOJKA KOJA TREBA DA NAS PREDVODI NA POVRATKU U ZEMLJU PREDAKA. "VATRA" IZ PROROČANSTVA JE VATRA IZ REVOLVERA ČUNDA KAVALA, A "GVOŽĐE" METAK KOJI JE MAJU RANIO. PREMA TOME, PROROČANSTVO SE ISPUNILO.

NEKOLIKO ČASOVA KASNIJE NEPOZNATI KONJANIK, NADINA I TIM OPROSTILI SU SE OD MATEZE I NJEGOVIH PODANIKA. OVI SU SE UBRZO UKRCALI I ISPLOVILI KA SVOJOJ DALEKOJ POSTOJBINI, A GRAD SUNCA OSTAO JE ZAUVEK PUST.

ZBOGOM, PRIJATELJI! ŽELIM VAM MNOGO SREĆE!

ZBOGOM!

NAŠI PRIJATELJI POŠLI SU DA POTRAŽE BINDRU KOJI SE VEĆ OPORAVIO OD ZADOBIJENE RANE. NADINU SU VRATILI U ALIGAR I, POŠTO SU SE NEKOLIKO DANA ODMARALI, KRENULI SU U DINAPUR. KAD SU VEĆ BILI NADOMAK TOG GRADA...

KAKAV JE TO OBLAK KOJI JE ODJEDNOM ZAMRAČIO NEBO?

ZAISTA JE ČUDAN. TO NIJE NI DIM NI PARA.

IZA TOGA MORA DA SE KRIJE NEKA TAJNA KOJU BIH VOLEO DA RAZJASNIM.
?
ZAŠTO BEŽITE, DOBRI LJUDI?
INVAZIJA SKAKAVACA, KONJANIČE. TO JE VELIKA NESREĆA ZA NAŠU ZEMLJU! SVE ĆE POJESTI!
OD SKAKAVACA NE TREBA BEŽATI, VEĆ SE BORITI PROTIV NJIH.
BORITI? ALI KAKO?
ŠTA BISMO MOGLI DA URADIMO?
OKO SVOJIH NJIVA ZAPALITE SNOPOVE GRANJA POSUTE SUMPOROM. BORITE SE, MISLITE NA SVOJU DECU KOJA ĆE POUMIRATI OD GLADI!
KONJANIK JE U PRAVU. SKAKAVCI ĆE POBEĆI PRED SMRADOM SUMPORA.
VRATIMO SE KUĆAMA I POČNIMO BORBU!
85

MISLITE LI DA ĆE SE ODBRANITI?
TO TI NE MOGU OBEĆATI, ALI NIJE NEMOGUĆE.
HAJDEMO BRZO U DVOR! MOŽDA JE RADŽI POTREBNA NAŠA POMOĆ.
U DINAPURU SITUACIJA JE BILA OZBILJNA. IZ SVIH DELOVA KRALJEVSTVA STIZALE SU UZNEMIRAVAJUĆE VESTI. RADŽA JE SAZVAO SVOJE SAVETNIKE.
JOŠ NIKAD SE SLIČNA NESREĆA NIJE SRUČILA NA NAŠU ZEMLJU.
I TOME JOŠ NIJE KRAJ!
EVO, STIGLE SU MI JOŠ GORE VESTI. NA SELIMA UBIJAJU STOKU KAO MUVE.
IZGLEDA DA SE RADI O NEKOJ TAJANSTVENOJ EPIDEMIJI.
DA STRAŠNE LI SITUACIJE!
86

NAJČUDNIJE JE TO ŠTO STOKA OBOLEVA ODMAH POŠTO JE PILA VODU BILO KOJE REKE...
... BILO KOJEG POTOKA...
OBUZETI PANIKOM, LJUDI SU NAPUŠTALI SELA. OGROMNA GOMILA ISKUPILA SE PRED KRALJEVSKIM DVOROM.
UČINI NEŠTO ZA NAS, RAOŽA!
SMILUJ NAM SE!
NEPOZNATI KONJANIK SE VRATIO!
MOŽDA ĆE NAS ON MOĆI SPASTI OD SMRTI I BEDE.
PRE SVEGA, PREDLAŽEM DA SE OTVORE KAPIJE DVORA. VODA IZ ČESME JE ČISTA I LJUDI ĆE MOĆI BEZ OPASNOSTI DA NAPOJE STOKU.
VEĆ JE TO UČINJENO, SINKO.
S DRUGE STRANE, TREBALO BI NAREDITI DA SE ISPITA VODA U REKAMA KAKO BI SE UTVRDIO UZROK BOLESTI.
TO TI JE MUDRO.
87

SUTRA ĆU POĆI DA SE RASPITAM U NAJPOGOĐENIJE KRAJEVE, JER IMAM UTISAK DA SE IZA TOGA KRIJE NEŠTO PODLO.
U PRAVI SI SINKO, I JA TAKO MISLIM.
ODMAH POSLE VEČERE POĆI ĆEMO NA SPAVANJE, BINDRA, JER ŽELIM DA KRENEMO ODMAH U ZORU.
A JA, KONJANIČE?
TI, ĆEŠ, TIME, OSTATI OVDE, JER JE TAMO OPASNO.
ALI, JA SE NE PLAŠIM.
TIME, POSLUŠAJ.
NEKOLIKO ČASOVA KASNIJE... NOĆ JE. ČITAV DVOR SPAVA. U HOLU JE STRAŽAR...
SAD JE TRENUTAK!
SAMO SPOKOJNO SPAVAJTE NEĆETE SI NI PROBUDITI! HA-HA-HA

ALI, DVA OKA POSMATRALA SU IZDAJNIKA IZ MRAKA. ON TO NIJE NI SLUTIO.

ČIM SE ČOVEK UDALJIO, PANTER MOGIRA ZAGREBAO JE NA VRATA SVOGA MALOG GOSPODARA.

ALI TIM JE SPRAVO DUBOKIM SNOM I NIJE ČUO.

TADA JE PANTER PONOVIO POKUŠAJ NA VRATIMA NEPOZNATOG KONJANIKA KOJI SPAVA SAMO JEDNIM OKOM.

STAVIĆU DUGAČAK FITILJ. TREBA DA IMAM VREMENA DA NAPUSTIM GRAD PRE NEGO ŠTO DVORAC ODLETI U VAZDUH.

ZA DESET MINUTA NIKO VIŠE NEĆE BITI ŽIV.

BRAVO, MOGIRA! TO SE ZOVE UHVATITI NEKOG NA DELU.

HITRIM POKRETOM, NAŠ JUNAK JE OTKINUO FITILJ...
KO SI TI ? KO TE PLAĆA ? GOVORI ?

NE ŽELIŠ DA GOVORIŠ ! VRLO DOBRO. KAŽI, MOGIRA, ŠTA BI REKAO KAD BIH TI, KAO NAGRADU, PREPUSTIO OVOG NEPOZNATOG ?

MH... MHH...
OSLOBODITE ME ME OVE ŽIVOTINJE! SVE ĆU VAM REĆI!
POČINJEŠ DA BIVAŠ RAZUMAN. PUSTI GA, MOGIRA!
ČIM SE MOGIRA UDALJIO, ČOVEK JE PRINEO RUKU USTIMA I NEŠTO PROGUTAO...
ŠTA SI URADIO, BEZUMNIČE?
OTROVAO SAM SE... DA SAM ODAO SVOG GOSPODARA, ON BI ME UMORIO NAJGROZNIJOM SMRĆU... STOGA MI JE MILIJE DA ODMAH UMREM.
A KO TI JE GOSPODAR?
ZNATE GA VI, KONJANIČE. ČAK VRLO... AAAH!
UMRO JE SA SVOJOM TAJNOM. ALI KO BI MOGAO DA BUDE TAJ TAJANSTVENI NEPRIJATELJ KOJI ŽELI DA NAS UNIŠTI? NE MOGU DA ODGONETNEM... BAREM ZA SADA...
92

NEKOLIKO ČASOVA KASNIJE PRIJATELJI SU SE UDALJILI IZ DINAPURA. JOŠ JE BILA NOĆ...

HVALA TI ŠTO SI SE ZALOŽIO ZA MENE, BINDRA.
NIJE MI BILO LAKO DA NAGOVORIM KONJANIKA DA TE POVEDE, JER ĆE EKSPEDICIJA BITI VRLO OPASNA.

OPET JAHNICI KOJI SU NAPUSTILI SVOJA SELA.

ČESTITI LJUDI, IDITE U DINAPOR GDE ĆE VAM POMOĆI.
KONJANIČE, SAMO NAM VI MOŽETE POMOĆI.
KAO DA NAS PROGANJA NEKO PROKLETSTVO.

DA, VIŠNU HOĆE DA NAS UPROPASTI.
ŠTA STE TIME MISLILI REĆI?

STARI PUSTINJAK SA DIVLJIM MAČKAMA KOJI JE GODINAMA STAJAO NEPOMIČAN PRED VIŠNJOVIM HRAMOM ODJEDNOM JE NESTAO.
TO PREDSKAZUJE NOVE NESREĆE.
A KO NAM JAMČI DA SVE TE NEDAĆE NE POTIČU OD VRAČA PRETEĆEG POGLEDA KOJI SE NASTANIO U HRAMU?
DA, SIGURNO JE ON OTERAO PUSTINJAKA.
SKAKAVCI! OTROVANE REKE! NEUSPELA PALJEVINA PROŠLE NOĆI! NESTANAK STAROG PUSTINJAKA... KAKVA JE TO TAJANSTVENA SILA KOJA JE SVE TO PROUZROKOVALA?
HAJDEMO U HRAM! HOĆU TO DA RAZJASNIM!
GLEDAJTE, GOSPODARU. LEŠEVI ŽIVOTINJA KOJE SU PILE VODU IZ REKE.
ČAK SU I KROKODILI OTROVANI.

OVO JE TAJ HRAM.
SEĆAM SE, KAO SAM PRE NEKOLIKO GODINA OVUDA PROLAZIO, VIDEO SAM PUSTINJAKA KOJI JE SA DIVLJIM MAČKAMA DELIO HRANU KOJU SU MU DONOSILI VERNICI.
PUSTINJAK JE NESTAO, ALI MAČKE SU JOŠ TU.
POSESNELE SU OD GLADI.
KAO DA ĆE DA NAS NAPADNU.
NAPRED, MOGIRA!
95

PANTER JE SKOČIO. NIMALO ZASTRAŠENE, DIVLJE MAČKE POČELE SU GA NAPADAJU.

ALI MOGIRA IH JE BRZO RASTERAO.

HA-HA! NIJE IM DUGO TREBALO DA SHVATE DA JE MOJ PANTER JAČI OD NJIH.

UĐIMO U HRAM. MOŽDA ĆEMO PRONAĆI NEŠTO ŠTO ĆE NAS NAVESTI NA TRAG NESTALOG PUSTINJAKA.

ALI DIGNUT JE MOST.

IPAK ĆEMO PROĆI, TIME. TI ĆEŠ OSTATI OVDE I ČUVATI STRAŽU SA TVOJIM PANTEROM.

DOBRO, GENERALE! NEPRIJATELJ NEĆE PROĆI.

HRAM MORA DA JE PRAZAN.
VARAŠ SE. SIGURNO ĆEMO U NJEMU ZATEĆI ČOVEKA KOJI JE PODIGAO MOST.
KALIJE MI! POGLEDAJTE!
PSSST!
STVARNO LIČI NA LABORATORIJU VRAČA!
TO ĆE BITI TAJ O KOME JE GOVORILA ONA ŽENA.
AAH! DA LEPOG LI NAPITKA! KAKO SE SAMO SIJA, KAO PLAMEN.
ZS-435
ŠTA TO RADI?
SPREMA NAPITKE. PRODUŽIĆEMO DA GA POSMATRAMO.
97

DIVI SE OVOM REMEK-DELU, PRIJATELJU. DIVI SE UMEŠNOSTI VRAČA GUŠTERA!
VIDIŠ LI OVU BOČICU? NJOME SE MOŽE OTROVATI ČITAVO KRALJEVSTVO DINAPURA.
BEDNIK!
MOJ GOSPODAR ĆE BITI ZADOVOLJAN.
OVU DRAGOCENU TEČNOST PROSUĆU U POTOK ČIJA VODA ĆE DA SE POMEŠA SA REČNOM.
BINDRA, PROSPI OVAJ OTROV U VATRU I PAZI DA NI KAPI NE OSTANE!
AH!
SA NAJVEĆIM ZADOVOLJSTVOM.

SVE KLICE SMRTI KOJE SE OVDE KRIJU NEKA NESTANU U PLAMENU.
MOJE SUMNJE SU, ZNAČI, BILE OSNOVANE. SVE TE NEVOLJE DELO SU JEDNE ZLOČINAČKE RUKE.
KO TI ZAPOVEDA? KO TE PLAĆA? HOĆU DA ČUJEM IME TOG ČUDOVIŠTA!
KAD BIH TI GA REKAO, BIO BI JAKO ZAČUĐEN, KONJANIČE. HA-HA!
U POMOĆ!
OSLOBODITE ME OVIH LJUDI!
U HRAMU IMA VIŠE LJUDI NEGO ŠTO SAM MISLIO.
99

A SAD ĆEMO SE MALO ZABAVLJATI.
TAKO VAM SVIH...

POHVATAJTE IH! NE SMEJU ŽIVI IZAĆI IZ HRAMA.

POČNI OD OVOGA!
AH!

TI ĆEŠ MALO ODSPAVATI.

ZA TO VREME S DRUGE STRANE JAME...
ŠTA JE, PANTERU? NEŠTO SI NANJUŠIO?
GRRR!

OH.! JEDRENJAK PRISTAJE POREĐ HRAMA. MORAM ODMAH TO DA JAVIM BINDRI I NEPOZNATOM KONJANIKU.

NEPRIMETNO, TIM JE PRIŠAO HRAMU I TRI PUTA KRIKNUO. TO JE BIO UGOVORENI ZNAK U SLUČAJU OPASNOSTI.
SAMO DA ME ČUJU.

ZA TO VREME JEDAN ČOVEK PRIŠAO JE GOMILI ISKLESANOG KAMENJA KOJA JE MOŽDA NEKAD SLUŽILA KAO PODNOŽJE NEKOG KIPA I POKRENUO JE JEDAN SKRIVENI MEHANIZAM.

BRZO OVAMO.! ISTOVARITE TOVAR.!
SAD ZNAM KAKO SE MOST SPUŠTA.

ULAZE U HRAM. ŠTA ĆE TAMO? KAD BIH SAMO BIO SIGURAN DA JE KONJANIK ČUO MOJ SIGNAL.

TAJANSTVENI NOSAČI KOTARICA PREŠLI SU MOST KOJIM SE ULAZI U HRAM.
ULAZI I POSLEDNJI... NE ČUJEM NIŠTA SUMNJIVO... ZNAČI, MOJI PRIJATELJI SU SE NA VREME SAKRILI.
SAD SAMO TREBA DA POĐEM ZA NJIMA...
TIME!
?
BINDRA? A GDE SU TI LJUDI?
ZAHVALJUJUĆI TVOM SIGNALU, SPRAVAJU.
NAS DVOJICA SMO SE SAKRILI I, KAKO SU ULAZILI, ONESVESTILI JEDNOG PO JEDNOG.

KAKO OČI NISU STIGLE DA IM SE PRIVIKNU NA MRAK, NISU MOGLI DA VIDE ŠTA SE DEŠAVA.
POGLEDAĆU ŠTA JE U OVIM KOTARICAMA.
AH, STRAŠNO!
ŠTA STE VIDELI, GOSPODARU?
KOTARICE SU PUNE SKAKAVACA!
KAO DA IH U ZEMLJI NEMA VEĆ DOVOLJNO.
TO NAM JE DOKAZ DA JE TA INVAZIJA SKAKAVACA VEŠTAČKI IZAZVANA.
JASNO JE DA SU OVI ZLIKOVCI DONELI OGROMNE KOLIČINE SKAKAVACA I PUSTILI IH NA NAŠU TERITORIJU DOK JE VRAČ TROVAO NAŠE REKE.
103

NAŠI PRIJATELJI NISU PRIMETILI DA SE VRAČ OSVESTIO. KRIŠOM JE DOPUZAO DO KOTARICE U KOJOJ JE BILA ZATVORENA KOBRA.
NAPADNI IH! IZUJEDAJ IH!
PAZITE!
TO JE OPET VRAČEVO DELO!
PANTER JE SKOČIO IZMEĐU NAŠIH PRIJATELJA I STRAŠNOG GMIZAVCA.
MOJ PANTER JE SPOSOBAN DA IZAĐE NA KRAJ SA KOBROM.
NEKOLIKO TRENUTAKA DVA SMRTNA NEPRIJATELJA ĆUTKE SU SE ODMERAVALA. ZATIM JE ZMIJA SUNULA, SPREMNA DA UGRIZE...
...ALI PANTER JE SKOČIO U STRANU I IZBEGAO UJED.
104

AKO GA KOBRA UJEDE, MOGIRA JE IZGUBLJEN.
NEĆE, POGLEDAJTE !

POSLE ČITAVIH NIZA NEUSPELIH NAPADA, KOBRA JE PONOVO NAPALA. MOGIRA JE SKOČIO NA VREME !...

... PANTEROVI OČNJACI ZARILI SU SE U KOBRINU GLAVU.
KRAK

BRAVO, MOGIRA ! JOŠ JEDNOM SI POBEDIO !

BINDRA, MOTRI NA ZLIKOVCE, JA ĆU SE POZABAVITI VRAČEM.
DOBRO, VEZAĆU IH.

TVOJA ZLOČINAČKA DELATNOST JE ZAVRŠENA, GUŠTERU. ŠTA SI URADIO SA PUSTINJAKOM KOJI SE NALAZIO ISPRED HRAMA ?
NISAM GA UBIO. ZATVOREN JE U KRIPTI...

ODVEDI ME ODMAH K NJEMU!

KO TE PLAĆA ZA SVE OVE NESREĆE KOJE SVALJUJEŠ NA DINAPUR?

SKA... SKAKAVCI DOLAZE SA OSTRVA "DŽINA KOJI URLA"... NE MOGU NIŠTA DRUGO... NE... NE MOGU...
TO ĆEMO DA VIDIMO!

ZAROBLJENIK JE U ĆELIJI PRI KRAJU HODNIKA.
VRLO DOBRO. NAPRED.

NE! MILOST... NE-MOJTE ME TERATI DA IDEM DALJE... POBITE SAMI!
KOD MENE TI PRETVARANJE NE VREDI. NAPRED, SA MNOM!

NAPRED, KAD TI KAŽEM!
NE! NE!
ŠIVE MI! ZAMKA!
AAAAH!
NESREĆNIK! DA UŽASNE LI SMRTI! DA SAM GA POSLUŠAO, SAD BIH JA LEŽAO U TOJ RUPI. A KAKO SAD DA SAZNAM IME ZLIKOVCA KOJI SE ZAKLEO DA UNIŠTI DINAPUR?
NAŠ JUNAK SE SPREMAO DA OSLOBODI PUSTINJAKA.
DOBRO DOŠLI, KONJANIČE! ČEKAO SAM VAS!
ALI... KAKO STE MOGLI ZNATI?
ZNAM JA I MNOGE DRUGE STVARI... MOGU VAM REĆI, NA PRIMER, DA ĆETE ZA NEKOLIKO DANA POĆI NA ČUDNO OSTRVO GDE VAS ČEKAJU STRAŠNA ISKUŠENJA.

A KO JE NAŠ NEPRIJATELJ?
NA ŽALOST, NE ZNAM.
TO JE SIGURNO NEKA TAJANSTVENA LIČNOST, JER NIKAD NISAM MOGRO DA DOZOVEM NJEGOVU SLIKU.
TO ME I BRINE.
KAD VAS NAROD VIDI NA VRATIMA HRAMA, OHRABRIĆE SE, I VRATIĆE MU SE NADA.
UBRZO NAŠI PRIJATELJI SU ZAROBLJENIKE UKRCALI U BROD DA BI IH ODVEZLI U DINAPUR. ZA BOGATU NAGRADU, VLASNIK BRODA JE PRISTAO DA NEPOZNATOG KONJANIKA I NJEGOVE PRATIOCE ODVEZE DO OSTRVA DŽINA KOJI URLA. ON JE DOBRO POZNAVAO TO OSTRVO ZATO ŠTO JE TAMO ČESTO IŠAO PO NALOGU VRAČA.
SUTRADAN BROD JE PLOVIO PUNIM JEDRIMA.
JA NISAM BIO NA TOM OSTRVU. ZNAM SAMO DA NA NJEMU ŽIVI PLEME PATULJAKA: ONI GUŠTERA SNABDEVAJU KORPAMA.
108

ZAŠTO GA ZOVU OSTRVO DŽINA KOJI URLA?
POJMA NEMAM, TIME. ALI USKORO ĆEMO SAZNATI.
POGLEDAJTE ONE BRODOVE!
TO SU LOVCI NA BISERE ... A ENO I NAŠEG OSTRVA!
TI NESREĆNICI PONEKAD MORAJU DA RONE DO TRIDESET METARA DA BI IZVADILI BISERNE ŠKOLJKE.
SVAKE GODINE STOTINE NJIH STRADAJU OD AJKULA.
OH! SLUŠAJTE!
KAKVO JE TO URLIKANJE?
ZAISTA. SA OSTRVA JE DOPIRALO UŽASNO URLIKANJE KOJE SE ČULO U KRUGU OD HILJADU MILJA...
FUUUU FUUUU
109

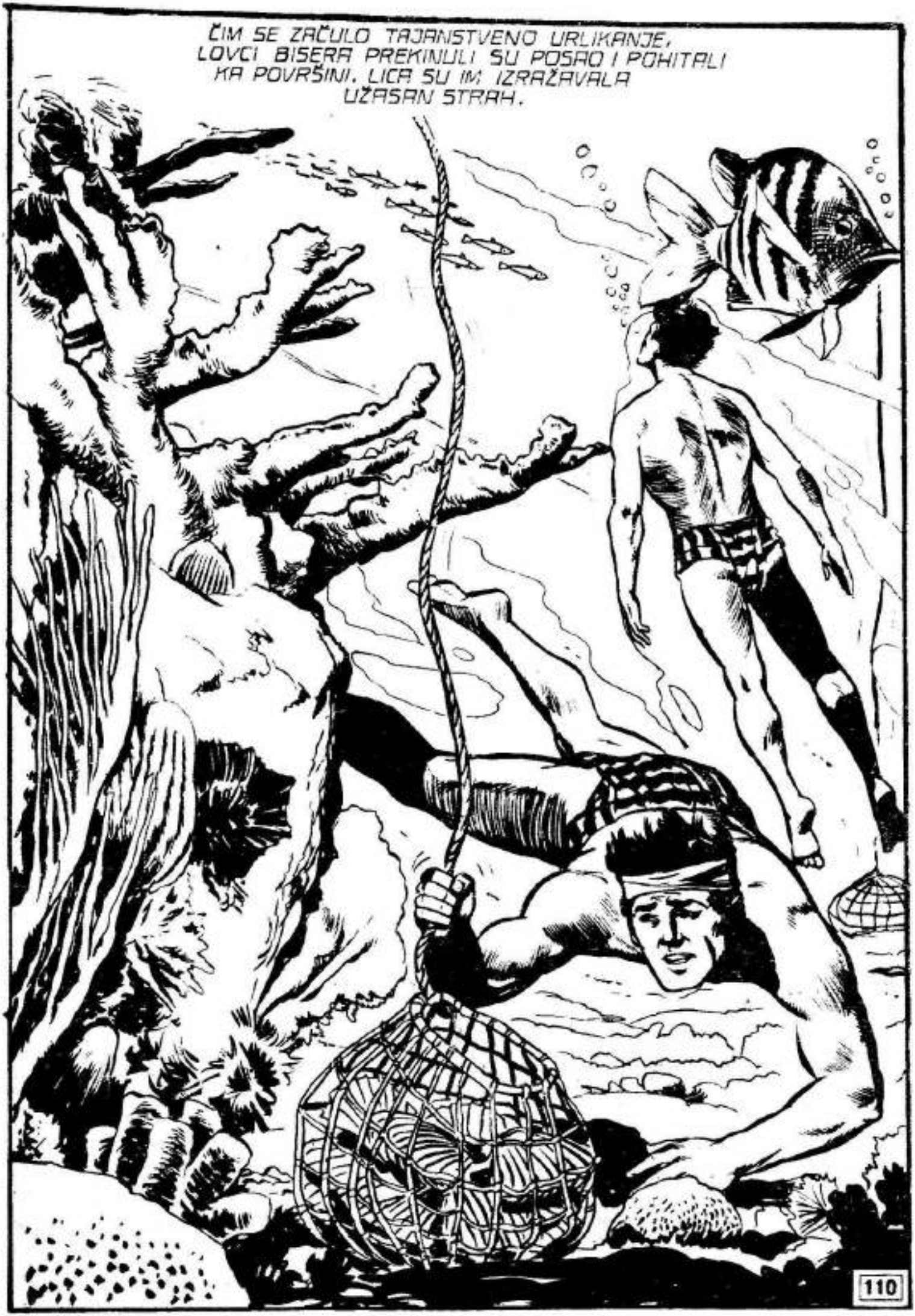
ČIM SE ZAČULO TAJANSTVENO URLIKANJE,
LOVCI BISERA PREKINULI SU POSAO I POHITALI
KA POVRŠINI. LICA SU IM IZRAŽAVALA
UŽASAN STRAH.

GLEDAJTE, GOSPODARU: SVI JEDRENJACI KREĆU PUT OSTRVA!
MORAM DA RAZGOVARAM S NEKIM OD TIH LJUDI.
ŠTA ZNAČI TO URLIKANJE?
TO DŽIN TRAŽI SVOJ DEO. DA, DA BISMO STIŠALI NJEGOV GNEV, PRIMORANI SMO DA NAJLEPŠE BISERE OSTAVIMO NA PLAŽI.
ZAMALO NISAM POGINUO VADEĆI OVAJ PREKRASAN CRNI BISER. IMAM BOLESNOG SINA... ZAHVALJUJUĆI NJEMU, MOGAO BIH DA GA LEČIM... NADAO SAM SE DA DANAS DŽIN NEĆE ZAURLATI, ALI NA ŽALOST..,
MENI SE ČINI DA SE IZA OVOGA KRIJE KOMEDIJA NEKOG LUPEŽA ČIJA JE JEDINA ŽELJA DA KRADE VAŠE BISERE.
NE! NE! NIJE TO KOMEDIJA!
111

DA LI STE VIDELI TOG DŽINA?
NISMO. ALI PATULJCI SA OSTRVA DOBRO GA POZNAJU. ONI MU SLUŽE.
RAZUMEO SAM. BINDRA, IMAŠ LI DOVOLJNO HRABROSTI DA SE PRERUŠIŠ U LOVCA BISERA I ISKRCAŠ SA OVIM JADNICIMA?
NARAVNO.
DOVOLJNO JE DA SE POPNEŠ NA NEKI NJIHOV JEDRENJAK. SAKRIJ SE, PA POSMATRAJ ŠTA SE DEŠAVA. JA ĆU SE ISKRCATI NA NEKOJ DRUGOJ TAČKI OSTRVA.
UBRZO, ČITAVA FLOTA KRENULA JE PREMA OBALI. SA JEDNE STENE POSMATRAO JE NEKI ČOVEČULJAK.
ČIM SU SE ISKRCALI, LOVCI BISERA SU POČELI DA OSTAVLJAJU PLODOVE SVOG MUKOTRPNOG RADA, A ZATIM SU SE VRAĆALI U JEDRILICE.

BINDRA SE SAKRIO IZA JEDNE STENE.
SAMO DA ME NEKO NIJE PRIMETIO.
U MEĐUVREMENU...
PLAŽA JE JEDINO MESTO GDE SE MOŽE ISKRCATI. SVUDA UNAOKOLO OSTRVO SE IVIČI STRMIM STENAMA KOJE SE SPUŠTAJU PRAVO U MORE.
MENI TAKO NEŠTO I TREBA.
ALI JA TAMO NEĆU MOĆI PRISTATI. STRUJA JE JAKA I BROD BI SE MOGAO RAZBITI O STENE.
IPAK, POKUŠAJMO.
POŠTO JE ZAOBIŠAO DA NE BI POBUDIO SUMNJU STANOVNIKA, JEDRENJAK SE VRATIO KA OSTRVU.
PREČKA JE GOTOVO DODIRNULA STENU...SAD JE TRENUTAK DA IZAĐEM.
113

IDEM SA VAMA, KONJANIČE.
NE. SAČEKAJ NA BRODU I PAZI NA VLASNIKA U SLUČAJU DA POKUŠA DA POBEGNE.

SAMO DA USPE... KAO BI PRO...

USLED GIBANJA JEDRENJAKA, PREČKA UZ KOJU JE POPEO NEPOZNATI KONJANIK ČAS SE PRIBLIŽAVALA ČAS UDALJAVALA OD OBALE. NAŠ PRIJATELJ JE PROUČAVAO TO KRETANJE.

SAD JE TRENUTAK!

ALI POD ČOVEKOVIM TERETOM JEDAN KAMEN SE ODRONIO...
ŠTO MU MUKA!
114

O, KAKO SAM SE UPLAŠIO! IPAK SE UHVATIO. PENJE SE...

ZA TO VREME NA PLAŽI...
EVO PATULJAKA. DOLAZE DA UZMU PLEN.
GLEDAJ LEP CRNI BISER, ABIBRAHE.
ZAISTA JE DIVAN. NIKAD JOŠ NISAM VIDEO TAKO KRUPAN.
HA-HA! VIDITE KAKO SE SMALO LUKAVSTVA MOŽE KORISTITI SUJEVERJE OVIH GLUPAKA.
HA-HA-HA!
GLE NITKOVA! SREĆA VAŠA ŠTO MI JE GOSPODAR ZABRANIO DA INTERVENIŠEM. U PROTIVNOM, BRZO BIH VAS ODUČIO OD ZLOUPOTREBLJAVANJA TUĐE NAIVNOSTI.
NA DRUGOJ STRANI OSTRVA, NEPOZNATI KONJANIK JE NAIŠAO NA UZBUDLJIVO OTKRIĆE ...
GLE... MALI KRATER... ČEMU SLUŽE OVE REŠETKE? HM... ČINI MI SE DA SAM SHVATIO.
115

NA OVE REŠETKE POSTAVLJAJU SE LARVE SKAKAVACA. ZAHVALJUJUĆI TOPLOM VAZDUHU KOJI IZLAZI IZ KRATERA, ONE SE BRŽE RAZVIJAJU.

JAKO SI RADOZNAO, STRANČE.
FIJU

KO GOD DOĐE NA SVETO OSTRVO, UMREĆE.
TO ĆEMO DA VIDIMO.

SVI STE VI TOLIKO SLABAŠNI DA BIH SE STIDEO DA PROTIV VAS ISUČEM MAČ.
HRABRO, BRAĆO.

OVO VAM JE ZBOG SKAKAVACA KOJI SU NAPALI DINAPUR.

ZAHVALJUJUĆI SVOJIM SNAŽNIM UDARCIMA PESNICE, NAŠ JUNAK JE UBRZO ZAGOSPODARIO SITUACIJOM.

JE LI VAM DOSTA ILI DA POČNEM IZNOVA ?
NE.! NE.!
MILOST.! PREDAJEMO SE.!
ODVEDITE ME SVOME GOSPODARU DA RAZGOVARAMO.
POĐI SA NAMA.!
EVO GA.! BAŠ DOLAZI.!
KO JE TAJ ČOVEK I KAKO TO DA JE SLOBODAN ? VI STE LUDI.
NE, PRIJATELJU. MOŽDA SU BILI LUDI KAD SAM STIGAO, ALI JA SAM IH SMIRIO.
ŠTA HOĆETE OD MENE ?
OBJASNI MI TU PRIČU O DŽINU KOJI URLA.! POSLE TOGA RAZGOVARAĆEMO O SKAKAVCIMA.
SVE ĆU TI REĆI... ALI ME PUSTI.
DŽIN... NE POSTOJI... TO JE VARKA.
A KAKVA JE TO BUKA KOJA TERA STRAH U KOSTI LOVCIMA BISERA ?
117

GLAVA IZVAJANA U STENI!
TO JE DŽIN KOJI URLA.

ŠTA? HOĆEŠ DA POBEGNEŠ? NE. BRŽI SAM OD TEBE.

HOĆEŠ MOJE BISERE? DOBRO. EVO TI IH!

SVE TI IH POKLANJAM. HA-HA!
GLE, NITKOVA!

KAKO SI TI NAIVAN ČOVEK! DOVEO SAM TE PRED USTA DŽINA DA BI UPAO U NJIH. HA-HA-HA!

FIJUU

PAD NAŠEG JUNAKA BIO JE TAKO JAK DA SE ONESVESTIO.

POBEDONOSNO SE SMEJUĆI, VOĐA PATULJAKA JE POJURIO KA KRATERU I OTVORIO POKLOPAC.

SAD SI MOJ!

PODNO STEPENICA POČINJAO JE UZANI HODNIK KOJI VODI U JAMU.

JOŠ JE ONESVEŠĆEN. BRZO! VEŽITE GA LANCIMA!

A SAD ĆEŠ DA VIDIŠ ODAKLE POTIČE ONAJ STRAŠNI GLAS.

OSMOTRI DOBRO MESTO NA KOME SE NALAZIŠ. OVE SPIRALNE STEPENICE, PREKO KOJIH SI SE KOTRLJAO, DELO SU LJUDSKIH RUKU.
ŠTO SE TIČE OVOG OTVORA...
...TO JE KRAJ HODNIKA KOJI VODI DO STENE... KAD VETAR DUVA, ON ULAZI U TAJ HODNIK, DOSPEVA U JAMU KOJA IGRA ULOGU OGROMNE TRUBE I IZLAZI KROZ USTA OŽINA.
TO JE, DAKLE, TAJNA OŽINA KOJI URLA!
NEĆE TI SE PRUŽITI PRILIKA DA TU TAJNU OTKRIJEŠ BILO KOME, JER KAD SE VETAR DIGNE...
POLUDEĆEŠ OD NJEGOVE RIKE!
PRSNUĆE TI BUBNE OPNE, A KOSA POČETI DA OPADA.
PRILEPIĆE TE UZA ZID KAO OBIČNU KRPU.
ZBOGOM, LEPI KONJANIČE!
NITKOVI! JOŠ SU GORI NEGO ŠTO SAM PRETPOSTAVLJAO. EVO, POČINJE VETAR!
NASTAVIĆE SE
120

PAN POSTER 78

Dragi čitaoci, pored poznatih serija, štampali smo još dve nove serije postera: D od 6 do 10 i J (Fatamorgana) od 1 do 6.

Posteri su štampani u dva formata: 48 × 68 cm (po ceni od 25 dinara) i 68 × 98 cm (po ceni od 40 dinara). Vi nama NARUDZBENICU - mi vama POSTERE !

A — OMILJENI JUNACI CRTANIH IZDANJA
Veličina 48 x 68 cm

A₁ ZAGOR
A₂ TEKS
A₃ KOMANDANT MARK
A₄ VELIKI BLEK
A₅ KIT TELER

D — PRIRODNE LEPOTE
Veličina 68 x 98 cm

D₁ SREBRNA OBALA
D₂ ZALAZAK SUNCA
D₃ ALPSKI PREDEO
D₄ MESEC I MORE
D₅ PLAVO SVITANJE

B — PRIRODNE LEPOTE
Veličina 68 x 98 cm

D₆ JUTRO U ŠUMI
D₇ PRED OLUJU
D₈ LABUDOVO JEZERO
D₉ SUNCE U KROŠNJI
D₁₀ DRVO U SUTONU

E — SPORT
Veličina 68 x 98 cm

E₁ DŽOKEJ NA KONJU
E₂ FORMULA 2
E₃ PETA BRZINA
E₄ PADOBRANAC
E₅ SLALOM

F — LEPOTA ŽENE
Veličina 68 x 98 cm

F₁ KUPAČICA
F₂ ŽARKO LETO
F₃ SILUETA
F₄ SANJARENJE
F₅ DEVOJKA

G — ŽIVOTINJE
Veličina 68 x 98

G₁ PERSIJSKA MAČKA
G₂ ŠKOTSKI OVČAR
G₃ LISIČAR
G₄ BELE MACE
G₅ PRIJATELJI

H — DIZNIJEV SVET
Veličina 48 x 68 cm

H₁ PAJA PATAK
H₂ MINI MAUS
H₃ LUNJA, MAZA I DABAR
H₄ MALI HIJAVATA
H₅ PETAR PAN I VENDI

J — FATAMORGANA
Veličina 68 x 98 cm

J₁ ČEŽNJA
J₂ AVION I PTICA
J₃ DEVOJKA NA ŽALU
J₄ ERUPCIJA
J₅ IDILA POD PALMOM

NARUDŽBENICA

(popuniti štampanim slovima)

NIP »DNEVNIK«, OOUR NOVINSKO-IZDAVAČKO ODELJENJE (Prodaja) 21000 Novi Sad, Bulevar 23. oktobra 31.
Ovim NEOPOZIVO NARUČUJEM sledeće postere:

_____

_____

_____

(navesti oznaku postera) seriju i broj (i količinu)
Ukupan iznos od _____ dinara platiću pošaru prilikom prijema postera.

_____ _____
(prezime i ime) **(ulica i broj)**

_____ _____
(zanimanje) **(poštanski broj i mesto)**

_____
(svojeručni potpis naručioca)

eliksir

REVIJA ZA POPULARNU MEDICINU

VAŠE ZDRAVLJE

JE U VAŠIM RUKAMA

Najpoznatiji domaći i strani stručnjaci
pišu ekskluzivno za čitaoce „Eliksira"
o najaktuelnijim zdravstvenim problemima
savremenog čoveka

VAŠ SAVETNIK

VAŠ SAGOVORNIK

VAŠ PRIJATELJ

NA SVAKOM KIOSKU – USVAKOM DOMU

eliksir

REVIJA ZA POPULARNU MEDICINU

KLASICI U STRIPU

KORISTITE POPUST OD 20 ODSTO

10 SVEZAKA ZA SAMO 48 DINARA

SADRŽAJ 3. KOLA

»KLASICI U STRIPU«

1. GORDOST I PREDRASUDA, po istoimenom romanu Džejn Ostin
2. DAVID KOPERFILD, po istoimenom romanu Čarlsa Dikensa
3. HAMLET, po istoimenoj tragediji Viljema Šekspira
4. DOŽIVLJAJI HAKLBERIJA FINA, po istoimenom romanu Marka Tvena
5. DOŽIVLJAJI TOMA SOJERA, po istoimenom romanu Marka Tvena
6. ZA KIM ZVONA ZVONE, po istoimenom romanu Ernesta Hemingveja
7. VELIKI GETSBI, po istoimenom romanu Frensisa Skota Ficdžeralda
8. PLODOVI GNEVA, po istoimenom romanu Džona Steinbeka
9. JULIJE CEZAR, po istoimenoj tragediji Viljema Šekspira
10. STARAC I MORE, po istoimenom romanu Ernesta Hemingveja

NIP »DNEVNIK« OOUR NOVINSKO-IZDAVAČKO ODELJENJE (PRODAJA)
21000 NOVI SAD, BULEVAR 23. OKTOBRA 31

NARUDŽBENICA

Ovim neopozivo naručujem pouzećem (plaćanje poštaru prilikom prijema): 3. kolo »KLASICI U STRIPU« po ceni od 48 dinara.

.....
(ime i prezime) (zanimanje)

.....
(pošt. broj, mesto, ulica i broj) (svojeručni potpis)

ratni romani

staze

- Nagrađeni i otkupljeni na Konkursu za popularni roman na temu iz NOB i borbe službe bezbedosti.
- Šest najboljih od 35 prispelih rukopisa.

1. Gavra Đaković: BILO JE PROLEĆE
2. Milorad Gončin: VRELA KOTA
3. Miodrag Tripković: SPECIJALNI AGENT
4. Radovan Blagojević: JARUGAŠI
5. Vane Marinović: RANE
6. Đorđija Popović: ZRNO NADE

Romane isporučujemo u kompletima, po ceni od 96 din

NIP »DNEVNIK« — 21000 Novi Sad
Bulevar 23. oktobra br. 31 — PRODAJA OOUR NIO

PORUDŽBENICA

Neopozivo poručujem ratne romane_____kompleta po ceni od 96 din.

_____

(Prezime, očevo ime i ime poručioca)

_____

(Poštanski broj, mesto i adresa stana)

_____

(Broj lične karte i od koga je izdata)

staze

_____

(Potpis poručioca)

PANPOSTERPANPOSTERPANPOSTER

Dragan Nikolić

‚OTPISANI'

Dragan Nikolić kao . . . . . **PRLE**
Voja Brajović kao . . . . . **TIHI**
Pavle Vuisić kao . . . . . **JOCA**
Aleksandar Berček kao . . . . . **MRKI**
Zlata Petković kao . . . . . **MARIJA**

Svi posteri vaših ljubimaca su u koloru.

Voja Brajović

Jedan poster 40 dinara.

Pavle Vuisić

Aleksandar Berček

Kolor posteri vaših ljubimaca su na velikom formatu (68 x 98 cm).

Zlata Petković

Vi nama narudžbenicu mi vama postere.

NARUDŽBENICA

NRO »Dnevnik«,
OOUR IZDAVAČKA DELATNOST
(Prodaja)
21000 Novi Sad,
Bulevar 23. oktobra 31

(popuniti štampanim slovima)

Ovim NEOPOZIVO NARUČUJEM sledeće postere:

_____

_____
(navesti ime glumca i količinu)

Ukupan iznos od _____ dinara platiću poštaru prilikom prijema postera.

_____ _____
(prezime i ime i zanimanje) (ulica i broj)

_____ _____
(poštanski broj i mesto) (svojeručni potpis naručioca)

na putu
odmoru
u planini
moru

ROMAN ROTO BIBLIOTEKA X-100

RAZONODIĆE VAS

ROMANI X-100

svake nedelje
nova sveska

kod svih prodavaca novina

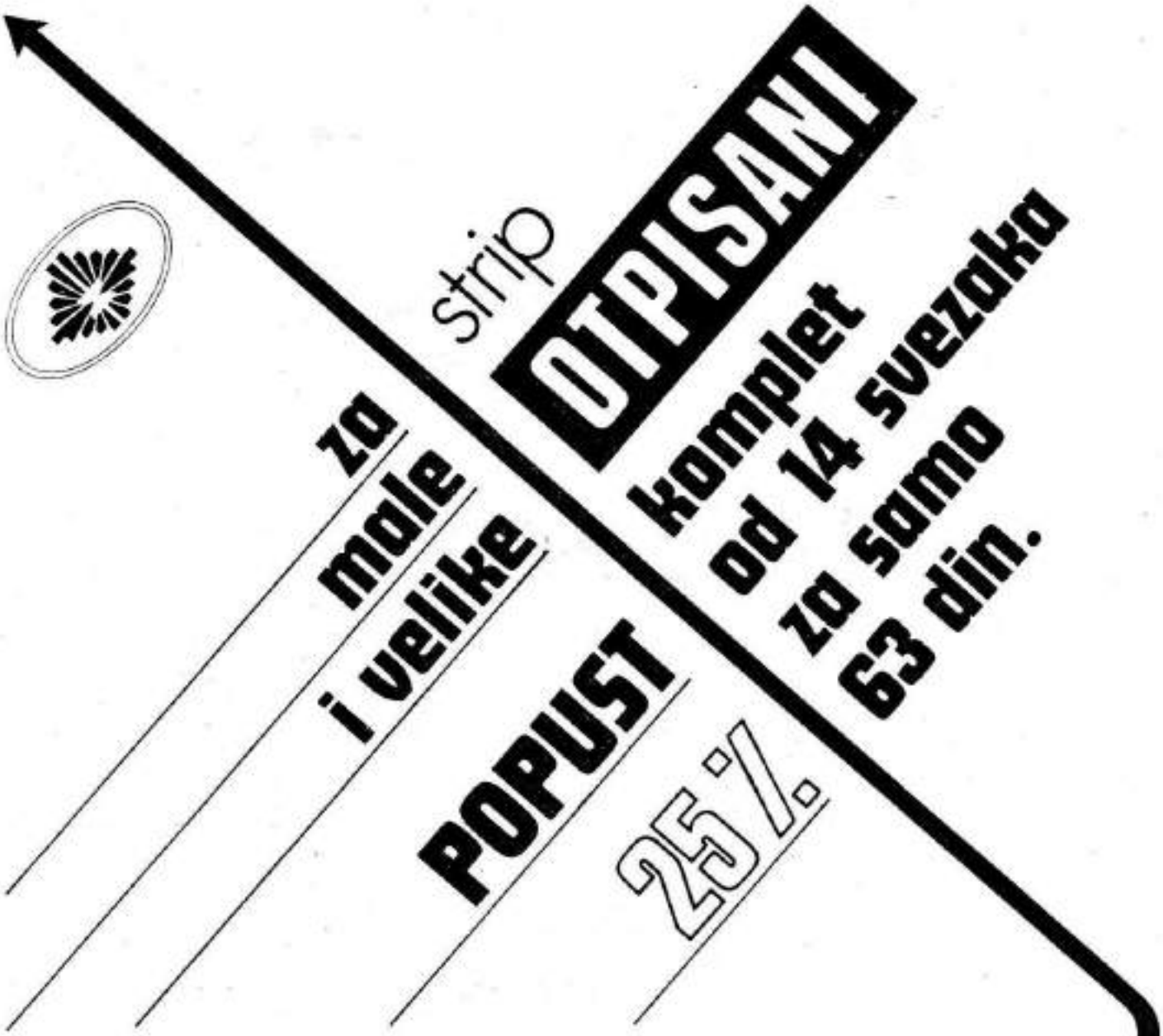

NIP »DNEVNIK« OOUR NOVINSKO IZDAVAČKO ODELJENJE (PRODAJA)
21 000 NOVI SAD, BULEVAR 23. OKTOBRA 31

NARUDŽBENICA

Ovim neopozivo naručujem pouzećem (plaćanje poštaru prilikom prijema): KOMPLET STRIPA »OTPISANI« OD 14 SVEZAKA po ceni od 63 dinara.

. . . . . .
(ime i prezime) **(zanimanje)**

. . . . . .
(pošt. broj, mesto, ulica i broj)

. . . . . .
(svojeručni potpis)

U SLEDEĆEM BROJU

JUMBO-JET

guma za žvakanje

VAS NAGRAĐUJE

81 color naljepnica aviona, helikoptera, raketa.

SVAKA NAGRADNA SLIKA DONOSI BEZ IZVLAČENJA JEDNU OD SLJEDEĆIH NAGRADA:

- RAČUNARE-DIGITRON
- FLIPERE
- TORBE JUMBO-JET
- DALEKOZORE
- ZNAČKE JUMBO-JET

Za 10 praznih vrećica besplatno dobivate album za ljepljenje sličica.

SAKUPLJAJTE SLIČICE I UŽIVAJTE U KVALITETNOJ GUMI ZA ŽVAKANJE JUMBO-JET!