ZAGOR

PLANINE OD LEDA



Ludens
18 kn • BH 4.20 KM • Slovenija 2.40 €
SERGIO BONELLI EDITORE

Ludens



ZAGOR KNJIGE

u tvrdom uvezu
po cijeni od 150,00 kn
potražite u strip knjižari

"STRIPOVI NA KVADRAT"

STRIPOVI²

Preradovićeva 34,
Zagreb
Tel: 01/483 77 77
www.stripovi.hr

školska knjiga

www.shop.strip-agent.hr

ZAGOR • Broj originala: 638 • Naslov originala: LE MONTAGNE DI GHIACCIO • Mjesečno izdanje • PLANINE OD LEDA
Autor lika: GUIDO NOLITTA • U izvedbi: DECIO CANZIO • Tekst: BOSELLI • Crtež: DELLA MONICA • Korica: GALLIENO FERRI • Prijevod i redaktura: ANA GASPAR • Izdavač: LUDENS d.o.o., Brune Bušića 14, Zagreb, e-mail: ludens@hi.hinet.hr • Urednik izdanja: BERNARD RADOVČIĆ • Tisak: AKD Zagreb • Copyright © 2017 Sergio Bonelli Editore. Licensed through Panini SpA
Godina izdanja: 2017. • Uvoznik i distributer za tržište BiH: IPRESS, Fra Dominika Mandića 24a, Široki Brijeg • Uvoznik i distributer za Sloveniju: Delo Prodaja, Dunajska 5, Ljubljana


ZAGOR
PLANINE
OD LEDA
FERRI G.

Ludens

potražite
na kioscima



PLANINE OD LEDA

TEKST: BOSELLI – CRTEŽ: DELLA MONICA

ZAGOR I CHICO, NA „MARILENI", SLIJEDEĆI TRAG BRODA „ENDURANCEA", OSTAJU ZAROBLJENI U ANTARKTIČKOME LEDU. KAD SU PJEŠICE I STIGLI DO BRODA AGENCIJE „DRUGDJE", OTKRILI SU SAMO DA JE DEXTER GREEN VEĆ OTIŠAO U UNUTRAŠNJOST JUŽNOGA KONTINENTA. PRIJATELJI NA BRODU OTKRIVAJU SAONICE I PSE TE USPIJEVAJU POBJEĆI. NO CHICO JE NESTAO...




O-OVDJE SAM! DOLJE! ZAROBLJEN U LEDU.
HVALA BOGU NA TVOM TRBUHU, MEKSIKANČE! DRŽI SE! IDEM PO KONOP.
P-POŽURI SE...
S-STRAŠNO JE H-HLADNO...
KLIZIM!
EVO ME! VEZAO SAM KONOP ZA SAONICE. VIDIŠ?
JESI LI GA UHVATIO? MOŽEŠ LI SE VEZATI? CHICO!


PROKLETSTVO! KAMO JE NESTAO?


PUKOTINA SE ŠIRI... ALI, KOLIKO JE DUBOKA?


MOGU SE SAMO NADATI DA SE ZAUSTAVIO NA NEKOJ NASLAZI SNIJEGA.


AKO MU SE NEŠTO DOGODILO, NIKAD TO SEBI NEĆU OPROSTITI. OVAJ PUT SAM GA ODVUKAO PREDALEKO OD NAŠEG DARKWOODA.


NEMA VIŠE KONOPA...


CHICOOO!
OOOHH!
ON JE! I ŽIV JE!
CHICO, OVDJE SAM. DOLAZIM.
SIGURNO JE SKLIZNUO NIZ OVU LEDENU PADINU.
DA NISMO U SMRTNOJ OPASNOSTI, MOGAO BIH SE DIVITI OVOJ PEĆINI OD LEDA.


CHICO!
O-OVDJE SAM! B-BRŽE, MOLIM TE!
EVO ME. NIŠTA NISI SLOMIO?
M-MISLIM DA N-NISAM. IZVUCI ME ODAVDE!
SNIJEG JE, SREĆOM, UBLAŽIO PAD. A OVDJE JE I MANJE HLADNO NEGO VANI.
N-NIJE RIJEČ O H-HLADNOĆI.
NEGO... OSJEĆAM DA OVDJE NISMO S-SAMI.
!
JADAN MOJ PRIJATELJ. NIJE OZLIJEĐEN, ALI OD ŠOKA JE IZGUBIO RAZUM. NIJE NI ČUDNO.
POLAKO, PRIJATELJU! USKORO ĆEŠ BITI NA SIGURNOME, NA SAONICAMA. A VAN ĆU IZVUĆI SAMO TEBE, NIKOGA DRUGOGA.
N-NE ŠALI SE!


GLEDAJ!
?


Š-ŠTO JE ONO TAMO U LEDU? UČINILO MI SE DA SE P-POMIČE.


ŽIVO JE, ZAGORE! Ž-ŽIVO!


SVAŠTA. NARUŠENI SU TI ŽIVCI I TO JE SVE. ONO JE SAMO TRUPLO NEKOG PINGVINA ILI MORSKOG LAVA ZAROBLJENA U LEDU.
!


HAJDE, IZAĐIMO ODAVDE! ZAVEZAT ĆU TE ZA KONOP I IZVUĆI VAN.


OPET ĆEŠ ME O-OSTAVITI OVDJE S-SAMA?
ZAJEDNO NE MOŽEMO PROĆI KROZ USKI PROLAZ. DOBRO SI VEZAN.
ZA NEKOLIKO SEKUNDI BIT ĆEŠ VANI. POPET ĆU SE NA MIŠIĆE I IZVUĆI TE.
RAZUMLJIVO DA JE IZGUBIO GLAVU. TAMO DOLJE, U MRAČNOME LEDU, LAKO JE ZAMISLITI GROZNE STVARI. ČAK SE I MENI UČINILO DA...
DOVRAGA! HLADNOĆA JE RAZORILA I MOJ RAZUM.
BRŽE, ZAGORE! Č-ČUJEM NEKE ZVUKOVE IZA LEĐA.
SKRIČEK
TO PUCA LED. DRŽI SE! IZVUĆI ĆU TE!


CARAMBA I CARAMBITA!
SWISS
JOJ! ZAGLAVIO SAM SE. NE IDEM NI GORE NI DOLJE.
AKO SI PROŠAO PRIJE, PROĆI ĆEŠ I SADA. ZADRŽI DAH I UVUCI TRBUH!
POKUŠAVAM.
UNGH!
SADA ĆETE MI VI POMOĆI.


HAJDE, VUCITE!
OOOF!
SWISS
UPOM...
USPJELI SMO! NA SIGURNO-ME SI.
JEDVA.
DOK SU MI NOGE VISJELE U PRAZNO, JA... IMAO SAM OSJEĆAJ... KAO DA ĆE IH NEŠTO ZGRABITI I OTRGNUTI.
?
A SAD POKUŠAJ PRIKUPITI SNAGU! ODSAD OSTAJEMO ZAJEDNO UZ SAONICE, DOBRO PAZEĆI DA NE PADNEMO U KAKVU RUPU.


SATIMA POSLIJE...
!
TUMP
CHICO!
JADAN... PREVIŠE OČEKUJEM OD NJEGA. NAKON ONOG GADNOG ISKUSTVA, ČUDIM SE DA JE USPIO HODATI JOŠ SATIMA.
DRAGI MOJI, BOJIM SE DA ĆETE MORATI POTEZATI DODATNU TEŽNU... A NIJE BAŠ NI MALA. NO PRONAĆI ĆEMO NEKO POGODNO MJESTO ZA ODMOR.


WHOOOSSH
JEDINO ŠTO SAM NA BRODU NAŠAO ZA ZAKLON, BILO JE OVO PLATNO. SVA SREĆA DA SMO PRIJE OLUJE STIGLI DO STJENOVITOG TERENA PA SAM MOGAO NAPRAVITI NEKU VRST ŠATORA.
NADAJMO SE DA GA VJETAR NEĆE IŠČUPATI.
CHICO JE GOTOVO U SNU POPIO ŠALICU TOPLE KAVE. NIJE NI ZATRAŽIO HRANU, ZNAČI DA JE DO KRAJA ISCRPLJEN.
I JA ĆU SKLOPITI OČI NA PAR SATI. OSJEĆAM POTREBU.


WHOOSSHH
WHOOOSH
GRRRR
GGGRRR
GRRRR
WOOF
WOOF


UUHUUUU
!
BAU
BAU
SKALPOVA MU!
Š-ŠTO JE? Š-ŠTO SE DOGAĐA?
PSI SU NEŠTO NANJUŠILI.
VALJDA SU LOŠE SANJALI. ČEGA BI UOPĆE BILO VANI USRED SVEG TOG LEDA I VJETRA?
MOŽDA SE DRUGE SAONICE VRAĆAJU. TI SPAVAJ!
NE TREBAŠ MI DVAPUT REĆI.
?
UUHUUHHHH
BAU
BAU


NEMA SUMNJE DA SU PSI NEKOGA NANJUŠILI.
GRRRR
ALI ONI SU BOLJI U TOM POGLEDU. JA NIŠTA NE VIDIM I NE ČUJEM.
HEJ! TKO JE TAMO? IMA LI KOGA?
WHHOOOSSH
NE MOGU VJEROVATI DA JE ITKO OVDJE. TKO BI MOGAO PREŽIVJETI OVU TEMPERATURU?
IPAK... PSI SE TRESU, A TO NIJE OD HLADNOĆE. NEŠTO IH JE PRESTRAŠILO.


OLUJA JE PROŠLA.
KOJEGA VRAGA TAMO TRAŽIŠ? DOĐI POPITI JUHU DOK JE JOŠ TOPLA! SVE SE BRZO ZALEDI.
UZA SAV TAJ LED I VJETAR, JOŠ SE NADAŠ NAĆI TRAGOVE... AKO IH JE UOPĆE I BILO?
HMM... SJEĆAŠ SE OSJEĆAJA KOJI TE SPOPAO U ONOJ PUKOTINI?
ONO DA NISAM SAM?
TO.
JA SAM IMAO TAJ OSJEĆAJ TIJEKOM OLUJE.
MOŽDA SU SAONICE GREENA I KAPETANA TEMPLETONA PROŠLE POKRAJ NAS.


MOŽDA SADA IDU PREMA „ENDURANCEU". VRATIMO SE I MI, ZAGORE! MOGLI BI NAS OSTAVITI OVDJE.
A OVDJE NEMA BRODOVA KOJI VOZE PRUGU, NI DILIŽANSA... NEMA ČAK NI BALONA.
SMIRI SE I RAZMISLI!
OVI PSI DOBRO POZNAJU OSTALE PSE, ČLANOVE POSADE I SVOG ELVINA. ZAŠTO BI SE NJIH PLAŠILI?
JA... CARAMBA!
MOŽDA SU IM SE VESELILI NA SVOJ NAČIN? POTPUNO SI SIGURAN DA SU BILI PRESTRAŠENI?
PRESTRAVLJENI.
POPIJ TU JUHU KOJA SE VEĆ SMRZNULA! NE ZNAM KAKAV ĆE NAM DOČEK PRUŽITI DEXTER GREEN I KOMPANIJA, ALI OSJEĆAT ĆU SE SIGURNIJE S NJIMA.


ISTODOBNO, NEKOLIKO KILOMETARA NA JUG...
UISTINU FANTASTIČNO!
VELIK KOMAD SUHE KRŠEVITE ZEMLJE USRED KONTINENTA LEDA!
JA NISAM TOLIKO USHIĆEN, GREEN. ZA PRELAZAK OVOG TERITORIJA, NOSEĆI NA LEĐIMA SAONICE I SVU OPREMU, TREBAT ĆE NAM DODATNIH NEKOLIKO DANA.
MMM...


IMATE PRAVO, KAPETANE TEMPLETONE. MOGU SE SAMO NADATI DA BAZA ATLANTIDE NIJE DALEKO OD OVE DOLINE.
GOVORILI STE O STO PEDESET KILOMETARA, PROFESORE. MI SMO PREŠLI JEDVA POLOVICU.
MOŽDA MOJ PRORAČUN NIJE POSVE TOČAN.
ŠTO? NISTE SIGURNI U SVOJE KOORDINATE?
JESAM, OTPRILIKE. ALI, MORATE SHVATITI. ZASNOVAO SAM IH NA PODACIMA IZ NEPOZNATIH NALAZA, NA MRTVIM JEZICIMA I ZAGONETNIM SIMBOLIMA.
ZNAČI NE MOŽEMO BITI SIGURNI U TO NE NALAZI LI SE MOŽDA BAZA I DVJESTO KILOMETARA DALJE U UNUTRAŠNJOST!
DOVELI STE U OPASNOST NAŠE ŽIVOTE, OSLANJAJUĆI SE NA NEPOUZDANE PODATKE? TO JE GLUPOST!
NIJE GLUPOST, KAPETANE. TO JE LJUBAV PREMA ZNANOSTI.


A TO UKLJUČUJE RIZIK... UUH!
SOCK
DOVRAGA!
BWANA GREEN!
STANI, YAMBO! MISLIM DA SAM TO ZASLUŽIO. OSIM TOGA, VODA OVE EKSPEDICIJE I DALJE JE TEMPLETON.
MOŽETE SE U TO KLADITI. OPASNOST KOJU SAM SPREMAN RISKIRATI ZA ZNANOST, IMA SVOJE GRANICE. ZA MENE USPJEH OVE EKSPEDICIJE NIJE PRONAĆI TU BAZU...
...KOLIKO VRATITI KUĆI POSADU ŽIVU I ZDRAVU. JEDAN TJEDAN, GREEN!
IMATE TJEDAN DA DOĐETE DO CILJA. NAKON TOGA, VRAĆAMO SE NA BROD.
DOBRO. U REDU...


JAAH! IDEMO!


BAU BAU


ŠTO JE SAD? PSI SU SE ZAUSTAVILI. OPET SU SPAZILI NEKOG DUHA?
ILI JEDNOSTAVNO NE MOGU VIŠE POVLAČITI I TVOJU I MOJU TEŽINU?


ODMORI SE, DEBELI! JA ĆU HODATI UZ NJIH I...
GRRR


SKALPOVA MU!


ZAGORE! ŠTO SI VIDIO?


KOLIKO GOD BILO APSURDNO, MISLIM DA JE OVO PRESTRAŠILO PSE. TO SU SAMO...


...ČUDNI TRAGOVI U SNIJEGU!


ČUDNO! NEKAKVE SPIRALE... NIJE IH MOGAO NACRTATI VJETAR?
TRAGOVI SU SE I SAČUVALI SAMO ZATO ŠTO SU U ZAKLONU OD VJETRA.


OSIM TOGA, POSTAVLJENI SU U PREVIŠE PRAVILNIM RAZMACIMA. POPUT OTISAKA.
OTISCI? NE POSTOJI ŽIVOTINJA NA SVIJETU KOJA OSTAVLJA OVAKVE OTISKE.


KAKO MOŽEŠ BITI SIGURAN, MEKSIKANČE? OVO JE NEISTRAŽENA ZEMLJA. TKO MOŽE ZNATI KAKVA BIĆA OVDJE ŽIVE?
CARAMBA I CARAMBITA! ŠUTI!
NE MOGU ZAMISLITI KAKVA BI ŽIVOTINJA MOGLA OSTAVITI OVAKVE TRAGOVE. NE ŽELIM TO ZAMIŠLJATI.
KAKO BILO, NEMA ŠANSE NATJERATI PSE DA NASTAVE U OVOM SMJERU.
VALJDA NJUŠE OPASNOST. MOŽDA JE ISPRED NAS OPET NEKA PUKOTINA. ILI...
ILI STRAŠNO ČUDOVIŠTE!
OBUZDAJ MAŠTU, PRIJATELJU! IMAMO DOVOLJNO PROBLEMA I BEZ ČUDOVIŠTA.
ALI, TI SI REKAO DA SU TO NEČIJI OTISCI.
MISLIO SAM NA ČUDNU VRSTU PINGVINA... ILI NEŠTO SLIČNO.


I NAŠI BI SE PSI PRESTRAŠILI OBIČNOG PINGVINA? VIDIŠ? ČIM SMO SE ODMAKLI OD ONIH TRAGOVA, ODMAH SU SE SMIRILI.
MMM...
MOLIM TE, ZAGORE! VRATIMO SE NATRAG! OLUJA JE IZBRISALA TRAGOVE GREENA I OSTALIH. IZGUBIT ĆEMO SE.
VARAŠ SE.
VIDE SE IZDALEKA. I VODE U ONAJ PROLAZ.
DRŽI SE, DEBELI! MOJE ŠESTO ČULO KAŽE DA ĆEMO USKORO NALETJETI NA LJUDE IZ EKSPEDICIJE.
A MENI MOJE GOVORI DA NAS ČEKA NEŠTO GORE... PUNO GORE.


UUAAAUHHU
HEJ, UMUNI MALO! NE MOŽEMO SE NI ODMORITI.
ELVINE! UŠUTKAJ SVOJE PSE!
BAU
GRRRR
BAU
DOBRI!
SAREK, ŠTO SI TO VIDIO? ŠTO SI VIDIO?
RAZGOVARA SA PSOM KAO DA JE ČOVJEK, STVARNO OČEKUJEŠ DA ĆE TI ODGOVORITI?
IMAJU ONI SVOJ NAČIN... ALI SADA, KAO DA JE...


...KAO DA JE OPSJEDNUT NEKIM ISKONSKIM NEPRIJATELJEM.
GRRRR
MEDVJED? MOŽDA OVDJE ŽIVI NEKA VRSTA, KAO U MOJOJ KANADI. ALI, DA GA JE BURLEY VIDIO, DAO BI ZNAK.
USPUT... GDJE JE BURLEY? BIO JE VANI NA STRAŽI. KAMO SE ZAVUKAO?
BURLEY!
?
EVO NJEGOVIH TRAGOVA...
KRENUO JE OVUDA.
A ZAŠTO, DOVRAGA?


MOŽDA JE NEŠTO VIDIO ILI ČUO... JUPITERU!
ŠTO TI JE? NAŠAO SI NEŠTO?
OVDJE SU OTISCI ZBRČKANI, KAO DA JE PAO I...
KRV! OVO JE KRV!
!
ŠTO?
TOČNO! PROKLETSTVO! KAO DA JE DOŠLO DO BORBE. BURLEY JE NAPADNUT. NA TLU SU TRAGOVI IZVLAČENJA PREMA GORE.
U PEĆINE!


UPRAVO TADA...
NE MOGU VIŠE. ŽELIM UMRIJETI U MIRU.
DRŽI SE, CHICO! S DRUGE STRANE NEMA VIŠE SNIJEGA.
NEMA SNIJEGA? NE ZNAM DA LI VESELITI SE ILI OČAJAVATI. ŠTO ĆEMO SA SAONICAMA?
MOŽDA IH VIŠE NEĆEMO TREBATI. IMAO SAM DOBAR OSJEĆAJ. POGLEDAJ U DOLINU!
?
TO JE NJIHOV LOGOR! SUSTIGLI SMO IH.


ČINI MI SE DA PREPOZNAJEM ELVINA. NO NE VIDIM NI DEXTERA NI YAMBA.
MOŽDA SU U NEKOM ŠATORU. HMM... NE ČINE TI SE NEKAKO UZRUJANI?
KAO DA IMAJU NEŠTO PROTIV NAS.
HEJ, LJUDI S „ENDURANCEA"! DOLAZIMO U MIRU.
PREŠLI SMO DUG PUT DA DOĐEMO DO VAS. U OVOJ NEGOSTOLJUBIVOJ ZEMLJI VALJA POKOPATI SVE NESUGLASICE.
SJEDNIMO ZAJEDNO I RASPRAVIMO UZ DOBAR RAZUM I DOBRU VOLJU...
BANG


EHI!
ZIIIP
KAD SMO KOD DOBRE VOLJE...
NE MIČITE SE, UBOJICE!
IDUĆI METAK IDE U METU. NO PRVO...
PRIJE TOGA ŽELIMO ČUTI ŠTO STE UČINILI S BURLEYEM!
AKO STE GA UBILI, NEĆETE SE IZVUĆI.
ŠTO?
ALI ONO SU ZAGOR I CHICO!
NISMO NAORUŽANI. I NEMAMO POJMA TKO JE TO BURLEY. ŽELIMO RAZGOVARATI S PROFESOROM GREENOM I KAPETANOM TEMPLETONOM.
ZAGOR!


HEJ, ELVINE!
POZNAJEŠ TE GADOVE?
JASNO. I SIGURAN SAM DA NEMAJU VEZE S BURLEYEVIM NESTANKOM.
GLEDAJTE! SAREK IH PRIHVAĆA KAO PRIJATELJE. A MALOPRIJE JE BIO SAV NAKOSTRUŠEN.
NE BI BIO OVAKAV DA NISU PRIJATELJI.
HMM... NISI ME UVJERIO. MOŽDA GA JE OMEO MIRIS DRUGIH PASA.
PRIJATELJI, POSLIJE ĆETE OBJASNITI KAKO STE STIGLI OVAMO, A SADA VAM MORAM POSTAVITI JEDNO PITANJE. JESTE LI MOŽDA NAIŠLI NA JEDNOG NAŠEG DRUGARA?
TEK SMO STIGLI. VI STE PRVI KOJE SMO VIDJELI. NO...


NO? ŠTO SKRIVAŠ, ČOVJEČE? GOVORI!
I NAŠI SU PSI BILI PRESTRAŠENI... NEŠTO JE PROŠLO POKRAJ NJIH U OLUJI... PRIJE NEKOLIKO SATI.
NEŠTO ŠTO JE DOŠLO PRIJE NAS OVAMO.
I ŠTO OSTAVLJA ČUDNE OTISKE. NEKA NAS ČUVA DJEVICA OD PILARA!
PAS REŽI U SMJERU ONE PEĆINE.
GRRR
TAMO VODE I KRVAVI TRAGOVI.
BURLEY!
AKO SE NADAŠ SPASITI DRUGARA, NE DIŽI GALAMU!
JASNO JE DA UNUTRA NIJE UŠAO SVOJOM VOLJOM.


SMIRI SE, SAREK!
GGGRRR
REŽI NA NEKOGA... ILI NA NEŠTO.
A TO NEŠTO MOGLO BI BITI OPASNO. ZADRŽI PSA I STANI PO STRANI, ELVINE!
MI ĆEMO UĆI PRVI. DAJTE NEKU SVJETILJKU!
!
EVO JE.
GRRR
PRIPREMITE PUŠKE!
MISLIŠ DA ĆE NAM TREBATI?
?
IMAM KOD SEBE SAMO SVOJU VJERNU SJEKIRU. UVIJEK MI JE POMAGALA PROTIV NEPRIJATELJA I ZVIJERI SVAKE VRSTE. ALI, NE ZNAM ŠTO ĆEMO NAĆI UNUTRA.


ZATO ZADRŽITE MIR I HLADNOKRVNOST! I PRIPAZITE DA NE ZAPUCATE NA SVOG PRIJATELJA UNUTRA. MOŽDA JE JOŠ ŽIV.
JA... POČINJEM MISLITI DA NIJE. NIKAKO MI SE NE DA UĆI U TU JAMU.
HAZLITT! PROKLETA KUKAVICE!
JA SAM S TOBOM, ZAGORE. ZOVEM SE JAKE. NE GUBIMO VRIJEME! MOŽDA JE BURLEY RANJEN ILI ZAROBLJEN.
U REDU. TI, MLADIĆU, OSTANI IZA NAS I DRŽI SVJETILJKU VISOKO!
D-DA.
MRAČNO JE KAO U PAKLU.
PST! ŠUTI I SLUŠAJ!


CRRUNCH
SSSLLUSSH
T-TI ZVUKOVI... ŠTO JE TO, ZA IME BOGA?
BRUŠENJE ZUBA! UŽASNO... SVIH MU...
MOŽDA JE BURLEYA OTEO POLARNI MEDVJED. NAIŠAO SAM NA NJIH NA GRENLANDU. OPASNIJI SU OD GRIZLIJA.
NEĆEMO SE SAD POVUĆI, JAKE. AKO NE ŽELIŠ DALJE, OSTAVI MI BAREM SVOJU PUŠKU!
DOVRAGA, JA NE OSTAVLJAM DRUGA U NEVOLJI! ŠTO MISLIŠ TKO SAM? SAMO ZNAM DA JEDNA PUŠKA NIJE DOVOLJNA.
A DVIJE?
HAZLITT! PREDOMISLIO SI SE?
GROMOVI I MUNJE! ZNAŠ DA NE VOLIM MISTERIJE. DA VAM SE NEŠTO DOGODILO, UVIJEK BIH SE PITAO ŠTO.


NO UŠUTIMO I NASTAVIMO DALJE! AKO JE BURLEY MRTAV, BAREM GA MOŽEMO OSVETITI.
TAKO JE. TI, MOMČE, OSTANI UZ MENE! TVOJ JE ZADATAK OSVJETLJAVANJE.
AKO SE RADI O BIJELOM MEDVJEDU, VIDJET ĆEMO DVA PLAMIČKA U MRAKU. NJEGOVE OČI. PRIJATELJU, CILJAJ U SREDINU!
DAT ĆU SVE OD SEBE.
!
STOJ!
V-VIDIO SI GA?
NISAM SIGURAN... NEŠTO JE ODMAH IZA SVJETLA LAMPE...
VIDITE LI I VI?


TA STVAR... PREMALENA JE ZA MEDVJEDA.
DRŽI SE, MOMČE! KORAK NAPRIJED! I BOLJE DRŽI SVJETLO!
TO JE BURLEY!
SKALPOVA MU!
ALI, BOJIM SE DA MU VIŠE NE MOŽEMO POMOĆI.
SIGURNI STE DA JE TO VAŠ PRIJATELJ? IZGLEDA KAO STARAC.
TO JE ON! PREPOZNAJEM GA PO ODJEĆI. A BIO JE JAK... NAJJAČI OD SVIH NAS.


A SADA JE SUH KAO MUMIJA. TKO GA JE MOGAO TAKO SREDITI?
JOŠ JE N-NEŠTO ČUDNO... KAO DA NEDOSTAJU...
NOGE! VIŠE NEMA NOGE!
?!
SVETI BOŽE!
TKO GA JE UBIO, IŠČUPAO IH JE DA BI JEO NA MIRU. VJEROJATNO GA JE NAŠ DOLAZAK OMEO.
NO LAKO ĆEMO GA NAĆI. KRVAVI TRAG VODI U UNUTRAŠNJOST PEĆINE.
HAJDEMO!


PAZITE!
!
JOŠ KORAK I PROPALI BISMO U DUBINU.
MOŽDA JE PAO I PROKLETI MEDVJED.
ŽAO MI JE ŠTO TI MORAM PROTURJEČITI, PRIJATELJU. NE VJERUJEM DA JE RIJEČ O MEDVJEDU.
SLAŽEM SE S HAZLITTOM. NE ZNAMO O KOJOJ JE ŽIVOTINJI RIJEČ, ALI SIŠLA JE DOLJE SAMA.
KOLIKO GOD TO IZGLEDALO NEMOGUĆE, TO DOKAZUJU TRAGOVI KRVI.
NE VALJA IĆI ZA NJIM... ČAK NI PO CIJENU OSVETE.
NEKA MI BOG OPROSTI, ALI JEDVA ČEKAM DA ODEMO ODAVDE.


POSLIJE...
OVO JE STRAŠNO. BILI SMO SPREMNI SUOČITI SE S HLADNOĆOM I PRIRODNIM OPASNOSTIMA... ALI NE I S OVIM.
NO NEMA SUMNJE, ELVINE.
U OVOJ IZGUBLJENOJ ZEMLJI PREBIVA NEKO NELJUDSKO BIĆE, TO JE POSVE JASNO. VJEROJATNO NEKE NEPOZNATE RASE.
TO DOKAZUJU TRAGOVI U SNIJEGU ŠTO SMO IH NAŠLI CHICO I JA.
SAMO STE IH VI VIDJELI. TKO NAM KAŽE DA NE LAŽETE?
PRESTANI, ZACK! I SAM SI VIDIO NESRETNOG BURLEYA. SVI STE GA VIDJELI. MISLITE DA SU GA ZAGOR I CHICO MOGLI UBITI NA TAJ NAČIN, ODVUĆI U PEĆINU I ONDA SE POJAVITI NA ULAZU U DOLINU?
ŠTO JA ZNAM? LAKŠE MI JE POVJEROVATI U TO NEGO U DUHOVE.


NEMA DUHOVA. NAŠ JE PROTIVNIK OD KRVI I MESA. MISLIM DA ZNAM I TKO JE TO. RECITE ISTINU! SVI STE NA TO POMISLILI.
ŠTO TO ZNAČI? ZNATE O KOME SE RADI?
VJEROJATNO. I U DRUGIM PEĆINAMA IMA NEŠTO ZANIMLJIVO, ZAGORE.
SKALPOVA MU!
TO SU JAKO STARI CRTEŽI?
PO PROFESORU GREENU, NAPRAVILI SU IH POSLJEDNJI PREŽIVJELI S ATLANTIDE PRIJE MNOGO TISUĆA GODINA.
MOŽDA JE TO JEDNO OD ČUDOVIŠNIH BIĆA PROTIV KOJIH SU SE BORILI... ILI VIŠE NJIH... MOŽDA SU JOŠ OVDJE.
SVETE MI DJEVICE OD PILARA!
ZAGORE, NISI MI VJEROVAO, ALI...
TVOJ OSJEĆAJ U ONOJ PUKOTINI! MOŽDA JE U NJEMU BILO ISTINE.


OPROSTI ŠTO SE NISAM OBAZIRAO NA TO, PRIJATELJU!
A KAD TI MENE UOPĆE SLUŠAŠ? NO PRIHVAĆAM ISPRIKU.
SMIJEM I JA ČUTI?


KADA JE CHICO JUČER POPODNE PAO U JEDNU LEDENU PUKOTINU, IMAO JE DOJAM DA NIJE SAM. I DOISTA, VIDJELA SE NEKA SJENA U LEDU.
NAJEŽIO SAM SE. ŠTO JE TO BILO?


BILO JE PREVIŠE MRAČNO. MOŽDA SE BIĆE PROBUDILO ZBOG BUKE ŠTO SMO JE PODIGLI.


DEXTER GREEN BI NAM MOGAO OBJASNITI O ČEMU SE RADI. MOŽDA JE BIĆE OSTALO U LEDU STOLJEĆIMA...
NE GLEDAJTE ME TAKO! NISAM JA KRIV.


JASNO DA NISI, CHICO. NO NE GOVORIMO NIŠTA DRUGIMA! IONAKO SU UZRUJANI OD SVEGA. MOŽDA NE BI RAZMIŠLJALI KAO MI.


NEKOLIKO KILOMETARA JUŽNO...
GLEDAJTE!
PRIVIĐA LI MI SE ILI SU ONO JEZERA?
A NISU NI ZALEĐENA.
SJAJNO!
MOŽDA NAS VEĆ DANAS ČEKA RIBA ZA RUČAK.
JOŠ SAMO MALO, LJUDI! PODIĆI ĆEMO LOGOR U OVOJ DOLINI.


POSLIJE.
BOJIM SE DA ĆEMO SE MORATI ZADOVOLJITI SUHIM DVOPEKOM KAO I OBIČNO.
AKO JE OVDJE IKAD I BILO RIBE, NESTALA JE JOŠ U DOBA METUZALEMA.
ŠTETA. SVJEŽA HRANA DALA BI NAM VIŠE VREMENA ZA VAŠE ISTRAŽIVANJE, GREEN.
ZABORAVLJATE DA OVO NIJE SAMO MOJA EKSPEDICIJA, TEMPLETONE.
TO JE ZA DOBROBIT ČOVJEČANSTVA.
WOOOMM
?
BOGOVA MU! KAKVI SU OVO POGREBNI ZVUCI?
WOOOMM
DA SE NAJEŽIŠ, ZAR NE?


WWOOMMM
DA SMO U MOJOJ RODNOJ NORVEŠKOJ, REKAO BIH DA MITSKI HEIMDALL SVIRA U ROG DA BI NAJAVIO SUMRAK BOGOVA.
TO JE SAMO VJETAR, ERIKSEN. PUŠE IZMEĐU STIJENA I PROIZVODI OVAJ ZVUK.
!
WOOOMM
ŠTO BI UOPĆE I MOGLO BITI OSIM VJETRA?


MOGAO BI BITI ZNAK.
ŠTO HOĆETE REĆI?
DA MOŽDA, NAKON TISUĆLJEĆA ČEKANJA, NETKO ILI NEŠTO... POZIVA NAS.
POLUDJELI STE?
STARI LABORATORIJ ŠTO GA JE ZAGOR NAŠAO U BRDIMA ARIZONE (*) JOŠ UVIJEK JE BIO U SAVRŠENOM STANJU. TAKO BI MOGLO BITI I OVDJE.
(*) VIDI U ORIGINALU ZAGOR 357.
PRIJE NEGO SVE ZAMUKNE, HTIO BIH VIDJETI ODAKLE DOLAZI. YAMBO, IDEŠ SA MNOM?
NARAVNO, BWANA.
ČEKAJTE! EVO I MENE.
NEĆU BITI ODGOVORAN ZA ONO ŠTO VAM SE MOŽE DOGODITI. SHVAĆATE?
PROKLETI TVRDOGLAVCI! KOME JA GOVORIM? MORNARI, BUDITE SPREMNI POKUPITI ŠATORE U SLUČAJU DA NAM TVRDOGLAVCI NAVALE KAKVU NEVOLJU ZA VRAT!
KAKVU VRST NEVOLJE, KAPETANE?


TO BIH RADO ZNAO, WOODS. SIGURNO NE ERIKSENOVA POGANSKOGA BOGA. SAMO IMAM NEKI OSJEĆAJ, TO JE SVE. BUDNO MOTRITE!
SVI POŠTUJEMO VAŠE OSJEĆAJE. NITKO OD NAS NE OSJEĆA SE SIGURNIM OTKAKO SMO ZAKORAČILI NA OVAJ KONTINENT SMRTI.
BOGOVA MU!
TO JE SAMO KOSTUR TULJANA, YAMBO.
ALI, PREDALEKO SMO OD MORA! TKO GA JE DONIO OVAMO?


PA, DOVRAGA, TO TI NE BIH ZNAO REĆI.
BRŽE VAS DVOJICA!
WOOMMM
NIJE LAKO USPINJATI SE PO OVOJ PADINI PUNOJ KAMENJA. A ZVUK JE SVE JAČI.
DOLA-ZIMO, BWANA.
WHOSSHH
OVDJE DOISTA PUŠE JAK LEDENI VJETAR !...
SVETI BOŽE!


WHHOOOSSSHH


OVO JE... DIVNO!


DOĐITE GORE! BRZO!
?

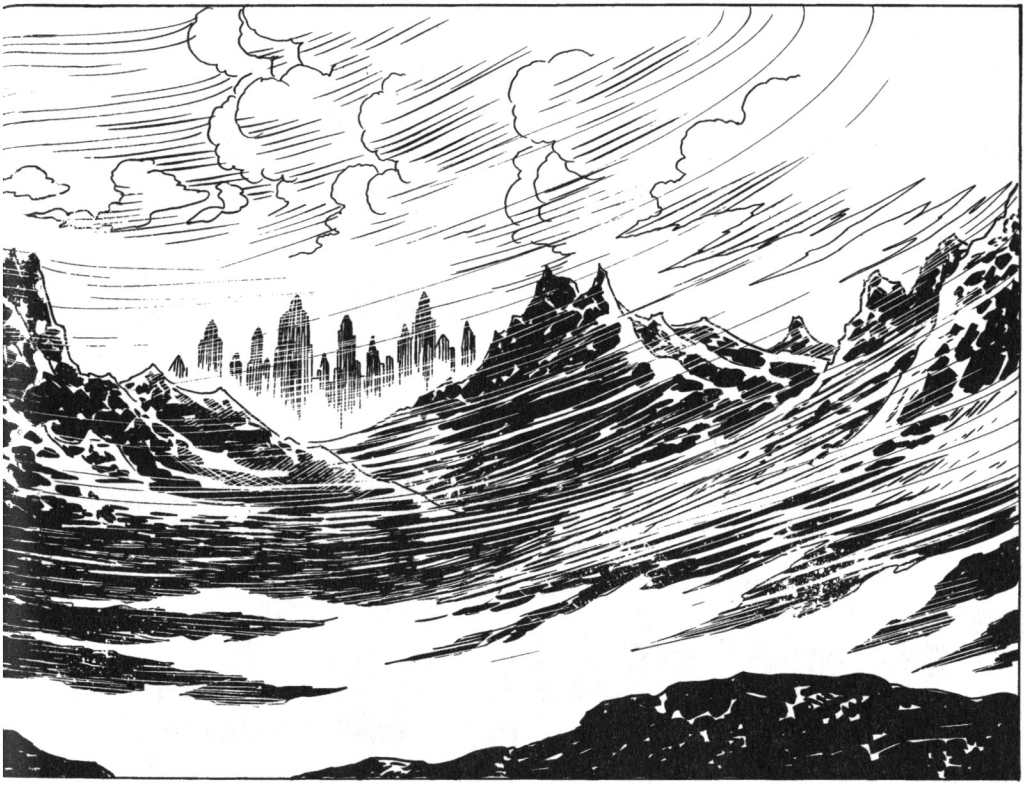


OVDJE JE SAMO MAGLA, BWANA. ŠTO SI VIDIO?
LANAC PLANINA. ALI...


PRIJE NEGO SU OBLACI SVE SAKRILI, SIGURAN SAM DA SAM VIDIO I NEŠTO DRUGO... TORNJEVE, ZGRADE... OSTATKE DREVNE ATLANTIDE.


BAU
BAU
NEVJEROJATNO! OVDJE IMA ČAK I TRAVE.
KAKO VIDIŠ, NISMO MOGLI DONIJETI SAONICE, ELVINE.
A NI OSTAVITI PSE. SAREK, PRIPAZI NA PSE DA OSTANU U ČOPORU!
WOOF
OSJEĆAM SE SIGURNIJIM SA PSIMA. AKO JE NEŠTO OPASNO, ONI TO NANJUŠE. ŽIVOTINJE IMAJU ŠESTO ČULO ZA TE STVARI.
SVIH MU... SAMO DA NISMO POGRIJEŠILI ŠTO SMO DOŠLI OVAMO!
STAVILI SMO STVAR NA GLASANJE, ČOVJEČE.


JA BIH NASTAVIO DALJE I PJEŠICE, VJERUJ MI! ALI TVOJI SU PRIJATELJI U VEĆINI ODLUČILI POĆI SA MNOM I S CHICOM.
TAKO JE. TAMO UNUTRA, S ONOM STVARI KOJA JE RASTRGALA BURLEYA, NE BIH OSTAO NI ZA ŠTO NA SVIJETU. I NIJE MUDRO ODVAJATI SE.
DAH!
TREBALI BISMO ŠTO PRIJE DO KAPETANA I OSTALIH DA IH UPOZORIMO.
NA TAJ NAČIN, OGLUŠIT ĆEMO SE O NAREDBU I NAPUSTITI SAONICE I OPREMU.
KAPETAN ĆE SHVATITI. POJAVILA SE HITNA SITUACIJA.
I DAO BOG DA SE NJEMU I OSTALIMA NIJE DOGODILO NIŠTA STRAŠNO.
CARAMBA I CARAMBITA! BJEŽIMO OD JEDNOGA ČUDOVIŠTA... HOĆEMO LI NAPRIJED NALETJETI I NA DRUGA?
ZAUZDAJ MALO TU SVOJU MAŠTU, MEKSIKANČE!


DOTLE...
DA. TUDA ĆEMO PROĆI.
GORE? MI SMO MORNARI, A NE PLANINARI, GREEN.
KLADIM SE DA SE ZNATE POPETI NA JARBOL USRED OLUJE...
...A PLAŠI VAS OBIČNA PLANINA? ONI VRHOVI IZGLEDAJU STRAŠNO, KAPETANE. I JESU STRAŠNI. ALI SEDLO U SREDINI SIGURNO JE DOLINA... ČINI MI SE ČAK DA NAZIREM NEKAKVU STAZU. BIT ĆE JE LAKO PRIJEĆI.
JA SE PITAM ŠTO ĆEMO NAĆI NA DRUGOJ STRANI.


WOOOSHHH
KAKO SE ZOVE ONAJ LEGENDARNI SVIJET LEDA KOD VAS NORVEŽANA, ERIKSEN?
JOTUNHEIM.
OVAJ HLADNI VJETAR BUDI MI ČUDNE MISLI. NE BIH VOLIO DA NAS S DRUGE STRANE BRDA DOČEKA TVOJ LEDENI PAKAO.
TAJ TVOJ JOTUN... KAKO LI SE ZOVE.
DA SAM NA TVOM MJESTU, NE BIH SE ŠALIO S TIM, TONKS.
U JOTUNHEIMU ŽIVE DIVOVI OD LEDA, POPUT JEZIVOGA FAFNIRA I FASOLTA... KOJI JEDU LJUDE NAKON ŠTO IM ZALEDE SRCE.
?!


PRESTANITE S TIME, LJUDI! DJEČAK SE VEĆ TRESE OD STRAHA.
NIJE ISTINA.
GLUPOST. BANE JE HRABRIJI OD TEBE, WOODS. KAD NAĐEMO LEDENU FAFNIROVU PALAČU, NJEGA ĆEMO POSLATI UNUTRA.
VRIJEDILO BI TRUDA, ZNAŠ, MOMČE? PO LEGENDI, FAFNIR ČUVA VELIKO BLAGO. HOĆEŠ LI PRIJEĆI NJEGOV PRAG?
BEZ OKLIJEVANJA.
BUDITE OPREZNI! STIJENE SU PREKRIVENE PATINOM LEDA.
IMATE PRAVO, GREEN. NIJE SE LAKO POPETI.
VALJA SE UHVATITI... UUH!


CLAMP
NAKON TOLIKO MUKE DA SE POPNETE, VI BISTE VEĆ SIŠLI, KAPETANE?
!
A BIO BI TO JAKO ŽURAN SILAZAK.
DUGUJEM TI ŽIVOT, YAMBO.
TAJ PROLAZ JE OPASAN. VERGLAS(*) JE IZDAJICA. DAJ ČVRSTI KONOP, YAMBO! NE SMIJEMO NIKOGA IZGUBITI.
(*) TANKI SLOJ LEDA NA STIJENI, GOTOVO NEVIDLJIV.
U REDU. A TI, BWANA?
OPROSTITE ŠTO VAS NEĆU ČEKATI.


OSTAJE MI JOŠ SAMO PAR METARA MUKE, A ONDA ĆU NAPOKON VIDJETI...
EUREKA!
?
ŠTO JE, GREEN? ŠTO STE VIDJELI?
MISLIO SAM DA NEĆEMO USPJETI... DA JE BAZA DREVNE ATLANTIDE POKOPANA I DA JE DUBOKO ISPOD LEDA. MEĐUTIM...
TO JE PRAVI GRAD! VELIČANSTVENI, DREVNI, PREDIVNI GRAD!
R. DELLA MONICA


ONDA, TEMPLETONE? ŠTO KAŽETE? JE LI VRIJEDILO DOĆI OVAMO?
TEŠKO JE OPISATI ŠTO OSJEĆAM, GREEN. ALI OVA VELIČINA... NEVJEROJATNA STAROST... PLAŠE ME.


OVO MJESTO JE ZLO. OVDJE PREBIVAJU BOGOVI TAME.
NE, YAMBO. SVE OVO STVORILA JE STARA CIVILIZACIJA, PUNO NAPREDNIJA OD NAŠE.
TONKS, VIŠE SE NE ŠALIŠ?
IZGUBIO SAM VOLJU. SVAKOG ČASA OČEKUJEM KAKO ĆE SE POJAVITI NEKO TVOJE ČUDOVIŠTE, ERIKSEN.
POGLEDAJTE ISPOD NAŠIH NOGU!
?
DA... NEKE RAZINE GRADA POKOPANE SU U LEDU.
VIDI SE JOŠ PUNO TOGA.
HVATA ME VRTOGLAVICA.


KAO DA NEMA KRAJA.
ZBOG ŠKRTOG SVJETLA I GUSTOĆE LEDA NE MOŽEMO DOKUČITI KOLIKO JE DUBOKO.
ALI TO ZNAČI DA JE OVAJ GRAD, PRIJE NEGO JE ZAROBLJEN U LEDU, BIO JOŠ VIŠI...
...NEGO ŠTO GA SAD VIDIMO.


JESTE LI OPAZILI DA SU NA VRHOVIMA PALAČA PREVELIKI OTVORI A DA BI BILI SAMO OBIČNI PROZORI?
AKO SU TO BILA VRATA, ČEMU SU IM SLUŽILA NA TOLIKOJ VISINI?
MOŽDA SU VAŠI ATLANTIDANCI IMALI I KRILA, PROFESORE?
NE VJERUJEM... ALI OSOBNO SAM LETIO U JEDNOM OD NJIHOVIH LETEĆIH STROJEVA.
ŠTO SADA MISLITE O MOJIM APSURDNIM SHVAĆANJIMA I O FANTOMSKOJ BAZI, KAPETANE?
MORAO BIH VAM SE ISPRIČATI. I SMATRAJTE DA STE DOBILI ISPRIKU.
NAJVAŽNIJA MI JE SIGURNOST MOJIH LJUDI... I TAKO JE I DALJE. OVO MJESTO JE GOLEMO. NE MOŽEMO GA CIJELOG ISTRAŽITI.
MMM..


KAPETAN IMA PRAVO. PRETPOSTAVLJAM DA BI TI MORAO NAĆI NEKU VRST LABORATORIJA U KOJEMU MOŽEŠ STAVITI U FUNKCIJU ONE STVARI ŠTO SI IH DONIO.
KLJUČ SPOZNAJE... DA.
NADAM SE DA ZNAŠ GDJE VALJA TRAŽITI. MENI IZGLEDA DA JE TEŽE NEGO NAĆI IGLU U PLASTU SIJENA.
PREPUSTI TO MENI! KOLIKO VREMENA IMAMO, KAPETANE?
ČETRDESET OSAM SATI. TADA MORAMO KRENUTI NATRAG. NO TO VEĆ ZNATE, GREEN.
DVA DANA... DOBRO, BIT ĆE DOSTA. PRONAĐIMO SADA MJESTO GDJE ĆEMO PODIGNUTI GLAVNI STOŽER. U ONOJ PALAČI, NA PRIMJER.
RUŠEVINE SUSJEDNE ZGRADE STVORILE SU NEKU VRST STUBA KOJIMA SE MOŽEMO POPETI.


DOBRA IDEJA. PODIGNUT ĆEMO LOGOR UNUTRA. BAŠ ME ZANIMA KAKO OVE NEVJEROJATNE ZGRADE IZGLEDAJU IZNUTRA. KRENIMO!
JA UOPĆE NISAM ZNATIŽELJAN. SAMO NA POMISAO DA UĐEM, SAV SE NAJEŽIM.
SLAŽEM SE S TOBOM, WOODS, ALI MORAMO SLUŠATI KAPETANA.
YAMBO, PRIJATELJU MOJ, DOŠLI SMO DO KRAJA SVOJE DUGE POTRAGE. IDUĆI SATI BIT ĆE ODLUČNI. KOVČEG S DRAGULJIMA JE KOD TEBE?
NARAVNO. I NEKA NAM BOGOVI BUDU NAKLONJENI!


STIGLI SMO. WOODS! BANE! TONKS! PODITE NAPRIJED SA SVJETILJKAMA!
OVDJE JE HLADNIJE NEGO U GROBU.
PROGUTAJ SUVIŠNE KOMENTARE I DAJ SVJETLA, MORNARU!
OVO JE ZASTRAŠUJUĆE... ČUDNO...
NE. OVO JE PREKRASNO.
JE LI VAM JASNO DA SMO MI PRVA LJUDSKA BIĆA KOJA SU OVO VIDJELA POSLIJE MNOGO TISUĆLJEĆA?


DOBRO SMO ODABRALI. JER OVO JE, ČINI SE, BILA VAŽNA PROSTORIJA ZA NJIHOVE OBREDE, VJERSKE ILI POLITIČKE.
OSVIJETLI MALO LIJEVI ZID, TONKS!
TO DOKAZUJE RELJEF NA ZIDOVIMA, DOSTOJAN DREVNOG PARTENONA. DA IMAMO VREMENA ZA ISTRAŽIVANJE, REKAO BI NAM MNOGO O POVIJESTI IZGUBLJENE CIVILIZACIJE.


JESTE LI OPAZILI, GREEN? TO SU LJUDSKI LIKOVI, ALI NIJEDAN OD NJIH NEMA LICA, KAO DA SU IZREZANA.
VJEROJATNO IH JE VRIJEME UNIŠTILIO, KAPETANE.
SAMO LICA? ČUDNA SLUČAJNOST... I PRILIČNO MRAČNA.
NASTAVIMO!
SAMO OPREZNO, PROFESORE! SAMI STE ME PODUČAVALI KAKO ARHEOLOZI UVIJEK MORAJU BITI NA OPREZU. SHVAĆAM VAŠE UZBUĐENJE, ALI...
IMATE PRAVO, KAPETANE. OVO JE JAKO STARO MJESTO. MOŽDA IMA RUPA PO PODU... ILI PRAVIH ZAMKI ŠTO IH JE POSTAVIO ČOVJEK. OTVORITE OČI!
?!
GLEDAJTE! KOJI JE ONO VRAG?
?


LJUDSKI UDOVI.
TAKO JE, ALI NEMA STRAHA. TO SU RASKOMADANI KIPOVI.
DIJELOVI STATUA SAVRŠENE IZRADE KOJI SU SE SLOMILI. BAČENI SU NA HRPU. NE RAZUMIJEM...
MOŽDA JE POSLJEDICA POTRESA, RECIMO?
NE, NETKO IH JE NAMJERNO OVAKO POSTAVIO. DIVLJAČKI JE SLOMIO KIPOVE DREVNIH STANOVNIKA I BACIO IH OVDJE. TKO JE TO MOGAO UČINITI?
AAHH!
AKO JE OVAJ KONTINENT NENASTANJEN...
?


ERIKSEN! OZLIJEDIO SI SE?
OKLIZNUO SAM SE I PAO. POD JE KLIZAV.
REKLI SMO DA MORATE PAZITI! AKO NETKO SLOMI NOGU NA OVOM MJESTU, TO ĆE NAS...
KAPETANE, POGLEDAJTE!
ČUDNA SLUZ NA KOJU SE ERIKSEN OKLIZNUO... ŠTO JE TO?
UH, ZNAM SAMO DA JE NA MENI I DA... UŽASNO SMRDI.
WOOOAMMM
ČUJETE LI? OPET ONAJ ČUDNI ZVUK.
SVIH MU KITOVA! SADA JE OKO NAS.
TO JE SAMO VJETAR. PODIŽE SE. DOLAZI OLUJA. SVA SREĆA, IMAMO ZAKLON.
WOOSSH
KRASAN ZAKLON! RADIJE BIH BIO BILO GDJE. ČAK I U SVOM JOTUNHEIMU. TO JE BAREM STRAVA KOJU POZNAJEM.
!


WOOSSHHH


AKO NASTAVIMO DALJE, ZALEDIT ĆEMO SE.
PODIĆI ĆEMO LOGOR NA DNU ONE STIJENE.


BAREM ĆE NAS ONA ŠTITITI OD VJETRA. HOĆE LI MALA PLATNA IZDRŽATI?
NADAM SE. STAVIT ĆEMO IH ZAJEDNO I PSE ZADRŽATI KOD SEBE DA NAM BUDE TOPLIJE.


WOOOMM
TOLIKO SAM UMORAN I SMRZNUT DA MI SE ČINI DA ČUJEM TRUBE SUDNJEGA DANA.
NISI JEDINI, CHICO. MOŽDA JE TO ZVUK ROGA. BELZEBUB ĆE NAPRAVITI GOZBU OD NAS.


I JA SAM ČUO. NO SVE DOK PUŠE, NE MOŽEMO SAZNATI O ČEMU SE RADI. NA POSAO!


WHHOOOSSSH
ZVUK NE MOŽE DOLAZITI OD NAŠIH DRUGARA. NISU IMALI SA SOBOM NIŠTA ŠTO SLIČI NA INSTRUMENT, KOLIKO ZNAM.
UZNEMIRUJUĆE JE. KAO DA NAS JE NETKO PRIMIJETIO.
VIŠE ME BRINE ONA STVAR VANI. NJOJ OLUJA NE SMETA... SIGURNO ĆE POKUŠATI ZGRABITI NEKOGA OD NAS.
MOŽDA JE PALA U PROVALIJU.
U TO NI TI NE VJERUJEŠ, PRIZNAJ! TA STVAR... NAJGORE JE ŠTO JE LJUDOŽDER. MORALI BISMO JE NEKAKO NATJERATI U BIJEG.
SVE DOK SMO ZAJEDNO, NEMA...
SAREK JE NANJUŠIO OPASNOST!
GGRROWL


GRROWWWL
TA STVAR JE BLIZU! ON JE OSJETIO.
JOŠ JE GLADNA LJUDSKOG MESA. KAD SE SJETIM JADNOG BURLEYA...
ŠUTI, HAZLITT, ZA LJUBAV BOGA! MOŽDA ODE.
SUMNJAM. IZVUCITE NOŽEVE! ZAHVALAN SAM VAM ŠTO STE MI DALI REVOLVER JADNOGA BURLEYA, ALI VATRENO ORUŽJE MOGLO BI ZATAJITI PO OVOLIKOJ HLADNOĆI.
KOLIKO GOD BILO JAKO I DIVLJE, NAS JE MNOGO, A TO BIĆE JE SAMO. MOŽEMO GA RANITI I OTJERATI.
SVETA DJEVICE OD PILARA, SPASI NAS!
HEJ... OSJEĆATE LI I VI OVAJ ČUDNI MIRIS? KAO DA...
GLEDAJTE!


RRIIPP
NE!
WILLY!
UHVATILO ME! POMOZITE MI, MOLIM VAS!
WHOOOSH
AAAH...
WHOSHH
BAU
SAREK!
BAU
GRR
PSI!
HRABRIJI SU OD NAS! DODITE!
WILLY!?
WHOSSSH


SKALPOVA MU!
GGGRR
BAU
BAU


KA!!!
SWACK
KA!!


SVETI BOŽE! ŠTO JE?
PSI SU GA NATJERALI DA OSTAVI PLIJEN. POBRINITE SE ZA WILLYJA!


JA ĆU POMOĆI PSIMA!


HVALA BOGU, ŽIV JE!
GLEDAJTE!


PSI SU OTJERALI ČUDOVIŠTE.
HRABRE SU TVOJE ŽIVOTINJE, ELVINE. ALI, ŠTO RADI ZAGOR?
!
WHHOSSSHHH
JURI ZA NJIM!
ZAGORE! NE! ZAGOREEE!
KRVARI. PSI SU GA OZLIJEDILI. NO IPAK JE USPIO RANITI ILI UBITI DVA. IMA NADLJUDSKU SNAGU.
GRRR
ŠTO JE, SAREK? ZAŠTO SI STAO?


BAU
BAU
DA NIJE MOŽDA...
AAAHH!
SWACK
TUMP
GRR
RRHHH
SVIH MU...
...SKALPOVA... ŠTO?


ČUDOVIŠTE!
JEZIVO ČUDOVIŠTE... ALI OBDARENO INTELIGENCIJOM.
GRRR
RRHH
GGRRRR
KA!!!
PUSTI GA!


SWACK
PUSTI GA, PROKLET BIO!
IIIK!
SWISSS
THUD
SLASH
SJEKIRA!
SWIIISS
AHH!
NJEGOVI PIPCI PEKU KAO VATRA... OTRGNUT ĆE MI RUKU AKO NE...


BURLEYEV REVOLVER!
Click
NEEE!
BAU
BAU
GRRR
NEIZDRŽLJIVO BOLI! MORAM UČINITI NEŠTO...


TUMP
THUD
EVO TI!
EVO TI, PRO-KLETNIČE!
SWACK
SWACK
AHHH...
IIIK...
?


JOŠ JE ŽIV. KAO DA MI ŽELI NEŠTO REĆI... ALI ŠTO?
NJEGOVE OČI! ISTE SU KAO...
ZAGOR! ZAGOR!
EVO GA!
USPIO JE UBITI ONO BIĆE. SAMO DA NE BUDE...
U TEŠKOM JE STANJU, ALI ŽIV. ZAGOR JE ŽIV!
WOOFFF
HURA!


ŠTO...
ŠTO ŽELIŠ OD MENE?
I KAKVO JE OVO MJESTO?


KAMO SI ME OVO DOVEO?
VRRR
VRRR


TKO...
TI!?
TO SI TI? TO NE MOŽE BITI.
AH!
WAMMMP


ŠTO SE DOGAĐA? ŠTO SE TO DOGAĐA S TOBOM?
TO SI BIO TI! ONO BIĆE BIO SI TI. ALI KAKO JE TO MOGUĆE?


ZAŠTO? KAKO SE TO DOGODILO? RECI MI!
MOJA GLAVA! AAH!
NE MOGU... NE MOGU... AAAH!
ZAGOR!...
SMIRI SE! SADA SI NA SIGURNOM.
CHICO!
AH!
TVOJA LIJEVA RUKA... DALI SMO SVE OD SEBE... ALI PIPCI ONOG ČUDOVIŠTA...
TO ČUDOVIŠTE NEKAD JE BILO LJUDSKO BIĆE... ČOVJEK POPUT NAS.
?


U SKORO...
SIGURAN SI DA NISI SANJAO, ZAGORE? BUNCAO SI I...
AKO JE TO BIO SAN, ONDA JE BIO JAKO ČUDAN, PRIJATELJI MOJI. MISLITE ŠTO ŽELITE...
...ALI JA VJERUJEM DA JE PRIJE SMRTI ONO BIĆE POSTALO LUCIDNO. KOMUNICIRAO JE SA MNOM.
NA KOJI NAČIN? REKAO TI JE NEŠTO?
SAMO UMOM, JAKE. MENTALNO.
TO JE TEŠKO POVJEROVATI. ZAGOR JE DOBIO GADAN UDARAC.
DOVRAGA! NAKON SVEGA ŠTO SMO VIDJELI, JOŠ SUMNJAŠ? MENE ZANIMA ŠTO NAM ZAGOR IMA REĆI.
RECI NAM, ZAGORE! POSLIJE ĆE SVATKO IZVUĆI SVOJE ZAKLJUČKE.
VIDIO SAM... JEDAN NJIHOV STARI LABORATORIJ...


ZNANSTVENA ISTRAŽIVANJA DOVELA SU GA U ONO STANJE... NE PITAJTE KAKO... ZRAKE IZ STROJEVA DEFORMIRALE SU NJIHOVA TIJELA.
NJEGOVO I DRUGIH ZNANSTVENIKA.
ONO ČUDOVIŠTE BIO JE ZNANSTVENIK? AKO JE TO ISTINA, TO JE UŽASNO.
DA... ZAŠTO BI NASTAVILI S ISTRAŽIVANJEM AKO JE BILO TAKO OPASNO?
ZA NJIH JE ZNANOST POTREBA DA SE IZUMI NOVO ORUŽJE, TO IM JE BIO NAJVAŽNIJI CILJ. POSLIJE SU TE ZRAKE DJELOVALE I NA NJIHOV MOZAK, NA SPOSOBNOST RASUĐIVANJA.
U TAKVOM STANJU, ZNANSTVENICI IZ ZADNJE KOLONIJE NA ATLANTIDI POVJEROVALI SU DA SU POSTALI NEPOBJEDIVI RATNICI, POLUBOGOVI.
SVE JE TO U MOJOJ GLAVI... PUKNUT ĆE MI.
ONI CRTEŽI U PEĆINAMA...


DA... ZNANSTVENICI SU VLADALI NAD POSLJEDNJIM POTOMCIMA LJUDSKE RASE...
HRANILI SU SE NJIMA.
TO JE ZASTRAŠUJUĆE. I ONO ČUDOVIŠTE TI JE SVE TO REKLO?
IMA LI JOŠ TAKVIH KAO ŠTO JE ON?
PRAVO PITANJE, ELVINE. JOŠ DVA-TRI TAKVA ČUDOVIŠTA I MOŽEMO SEBI ISKOPATI GROB U VJEČNOME LEDU.
MISLIO JE DA SU SVI POPUT NJEGA MRTVI... USPIO JE PREŽIVJETI JER JE OSTAO ZALEĐEN... NA KRAJU JE POSTAO LUCIDAN, KAKO SAM VAM REKAO...
...I ZAMOLIO ME ZA OPROST.
NEVJEROJATNO!
JA KAŽEM DA SI SVE SANJAO. PREVIŠE SI DOBAR PA SE OSJEĆŠ KRIVIM ČAK I KAD UBIJEŠ TAKVU ZVIJER.


TO JE MOGUĆE. NO NEŠTO MI SE NE SLAŽE. PO ONOME ŠTO SI ISPRIČAO, ONI KOJI SU ŽIVJELI U PEĆINAMA NISU POBJEGLI OD ČUDOVIŠTA, NEGO SU IH POVELI SA SOBOM. OBOŽAVALI SU IH.
TAKO JE. KASTA ZNANSTVENIKA VLADALA JE ATLANTIDOM, ALI NISU USPIJEVALI KONTROLIRATI OPASNE UČINKE SVOJIH OTKRIĆA.
TO NEMA SMISLA. GDJE JE BIO LABORATORIJ KOJI SI SANJAO? ŠTO SE DOGODILO NJIHOVU GRADU? OD KOGA SU BJEŽALI SKLANJAJUĆI SE U PEĆINE?
ONO BIĆE MI JE REKLO I TO DA BUDEM OPREZAN.
ZBOG ČEGA? ZNAČI STVARNO IMA I DRUGIH KAO ŠTO JE ON.
NE... POSTOJI... ILI JE POSTOJALA JEDNA JOŠ TEŽA PRIJETNJA. NAPALA JE GRAD...
CARAMBA I CARAMBITA! O ČEMU SE RADI?
TO MI NIJE STIGAO OBJASNITI. U MOJ UM STIGAO JE SAMO OSJEĆAJ ČISTOGA UŽASA... I JEDNA RIJEČ: SHAYOGAN!


DOTLE, U TAJANSTVENOM GRADU.
WHOOSSSHH
PROFESORE GREEN, VRATILI SMO SE.
NIJE BILO LOŠIH SUSRETA?
SVA SREĆA, NIJE. SAMO OVA PROKLETA HLADNOĆA. DRUGA EKIPA S KAPETANOM JOŠ UVIJEK JE U OPHODNJI.
NADAJMO SE DA ĆE I ONI SRETNO PROĆI. BANE ZAMALO DA NIJE UPAO U RUPU BEZ DNA.
NEMA NEVOLJE... A NEMA NI DOBRIH VIJESTI. NI TRAGA LABORATORIJU. ČUJEŠ LI ME, GREEN?
MMM...


PAKLA MU, GREEN! MISLIO SAM DA TI ZNAŠ KAMO TREBA TRAŽITI. VRIJEME PROLAZI.
!
KAPETAN TI JE DAO DVA DANA. JEDAN VEĆ ISTIČE... A TI, UMJESTO DA SURAĐUJEŠ, GLEDAŠ TO UREZANO KAMENJE.
OVO JE RELJEF. VIDIŠ, LAMBERT...
JA SAM ARHEOLOG, A TI ČOVJEK OD AKCIJE. TEŠKO TI JE SHVATITI. ARHEOLOG KOPA IZ DREVNIH VREMENA... OVO SU PRIČE, U SLIKAMA, POVIJEST OVOG NARODA.
PA ŠTO ONDA? MISLIO SAM DA MORAMO OTKRITI NEŠTO VAŽNIJE.
OVAJ RELJEF JE IZUZETNO VAŽAN. KOLIKO GOD I UNIŠTEN, PREDSTAVLJA VJERNU PRIČU O POSLJEDNJIM GODINAMA ŽIVOTA OVOGA GRADA.
ONI NISU ZNALI PISATI NI ČITATI?
MOŽDA U ZADNJE VRIJEME NISU SVI BILI SPOSOBNI ZA TO. NE ZABORAVI DA JE U TO VRIJEME BJESNIO RAT IZMEĐU ATLANTIDE I DRUGOG NESTALOG KONTINENTA, MU.


S OVOG ZIDA MOGU SE PROČITATI NEKE EPIZODE. DIJELOVI KULTURE DOK SU SE DVA NARODA BORILA SVE STRAŠNIJIM ORUŽJEM.
SHVATIO SAM! NADAŠ SE NAĆI MJESTO GDJE SU GA SAKRILI. TRAŽIMO ORUŽJE, ZAR NE?
NADAMO SE DA ĆE NAM KLJUČ SPOZNAJE OTVORITI VRATA TAJNAMA STARE ZNANOSTI, A TO NE MORA BITI U VEZI S VOJSKOM.
NE ZAVARAVAJ SE! ŠTO BI DRUGO MOGLA BITI ZADNJA ZNANSTVENA ISTRAŽIVANJA NARODA U RATU U KOJEMU SE BORILO DO ZADNJE KAPI KRVI? ZAGOR JE TO SHVATIO.
ZA RAT NEMA NIŠTA VAŽNIJE OD ZNANSTVENIH OTKRIĆA.
ISTINA, RAT MOŽE DONIJETI NAPREDAK U ZNANOSTI... ALI I UNIŠTENJE.
GLUPOST! POGINE NEKOLIKO TISUĆA LJUDI, ALI DRUŠTVO SE POSLIJE TOGA IZNOVA RODI ZDRAVIJE I MODERNIJE.


RAZMIŠLJAŠ KAO DA JE ONDAŠNJI NAROD IMAO ORUŽJE KOJE SADA IMAMO MI. MAČEVI I PUŠKE NE MOGU UNIŠTITI CIVILIZACIJU... ATLANTIDA I MU IMALI SU ORUŽJE ZA MASOVNO UNIŠTENJE.
ZNAMO TAKO MALO O NJIMA BAŠ ZATO ŠTO SU UNIŠTILI JEDNI DRUGE I IZBRISALI POVIJEST.
MI NEĆEMO PONOVITI ISTU GREŠKU.
UOSTALOM, AKO OTKRIJEMO IZGUBLJENO ORUŽJE, JEDINO MI ĆEMO ZNATI TU TAJNU. MI I NAŠ NAROD, JASNO.
!?
WOOMM
HEJ, OPET ONAJ ČUDNI ZVUK!
I SVAKI PUT SE NAJEŽIM!
I MENI JE VEĆ DOSTA. KAO DA NIJE NIŠTA IZ PRIRODE. ŠTO JE TO?
MOŽDA ZOV... ILI NEKA VRST UZBUNE... VALJDA ĆE KAPETANOVA EKIPA SAZNATI ODAKLE DOLAZI.


MALO POSLIJE.
DOLAZI ERIKSEN. SAM JE.
GDJE SU OSTALI? NIJE TE STRAH HODATI SAM PO OVOM VRAŽJEM GRADU?
PRESTANI, WOODS! MOŽDA SMO OTKRILI ODAKLE DOLAZI OVAJ ZVUK OD KOJEGA LUDIMO. KAPETAN ME POSLAO UPOZORITI PROFESORA.
GREEN, KAPETAN JE OTKRIO ODAKLE PAKLENA SIRENA. SLUŠAŠ LI ME?
KAKVO TI JE TO LICE? UH, TAJ RELJEF NIJE BAŠ LIJEP ZA GLEDANJE.
NI LAK ZA SHVAĆANJE. HAJDEMO TEMPLETONU!
I TAKO...
SIGURNI STE DA ZVUK DOLAZI IZNUTRA, KAPETANE?
ČULI SMO GA IZBLIZA I RAZDVOJILI SE. TADA JE TONKS NAŠAO OTVOR.
DOLAZIO JE ODAVDE TAKO GLASNO DA MI SE UZMUTIO ŽELUDAC.



NASLOV IDUĆEG BROJA:

KLJUČ SPOZNAJE

Ludens

potražite
na kioscima

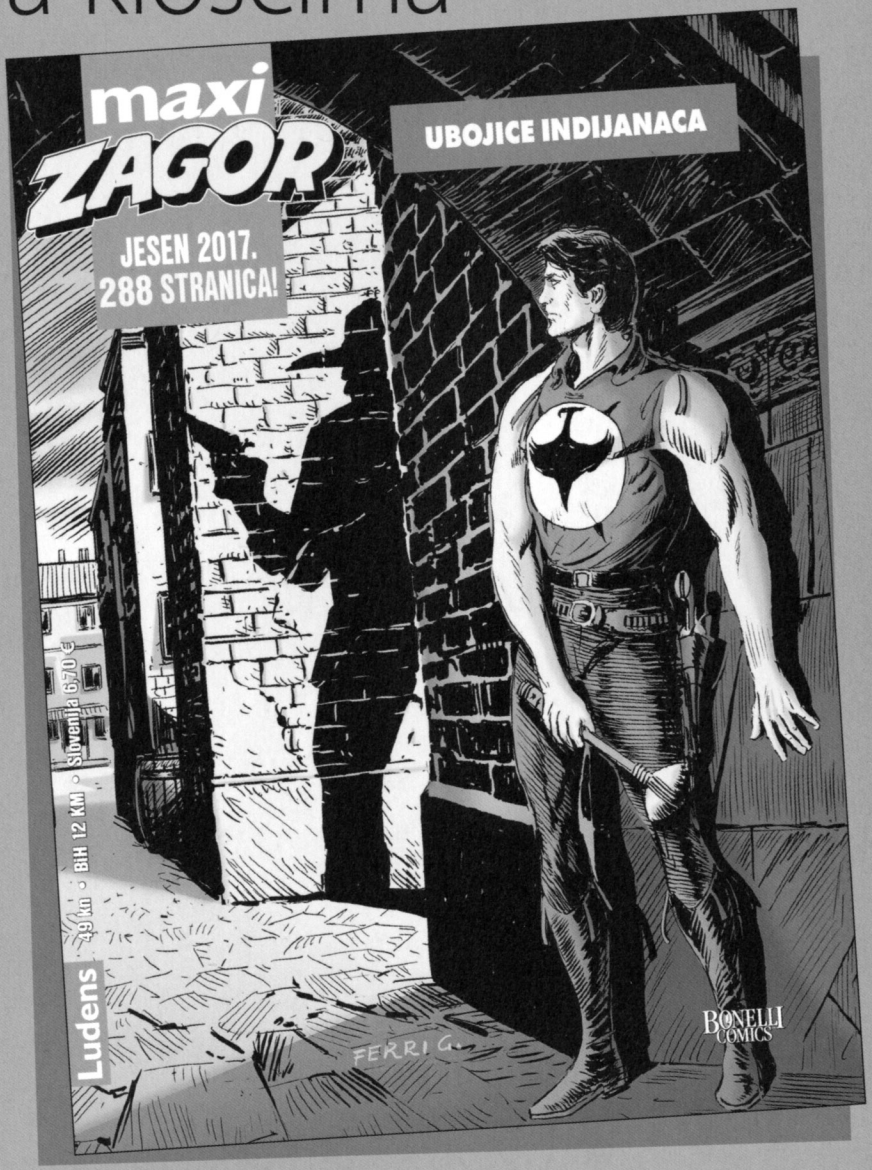

bookglobe PONOSNO PREDSTAVLJA...

Asterix

NOVE STRIP-ALBUME

Bookglobe-comics



ASTERIX KNJIGA 28

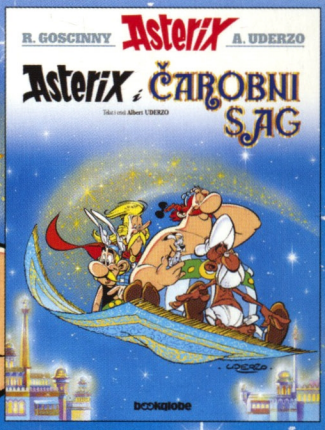



ASTERIX KNJIGA 30

NE PROPUSTITE!
TVRDE KORICE U KNJIŽARAMA: 75,00 KN
MEKE KORICE NA KIOSCIMA: 39,90 KN

POTRAŽITE U KNJIŽARAMA I NA KIOSCIMA!

STRIPOVI²

školska knjiga

STRIP-AGENT

WWW.SHOP.STRIP-AGENT.HR

ISSN 1330-9013
9771330901008 01117