CENA: 350 DIN · CG: 3€

ZAGOR

veseli četvrtak

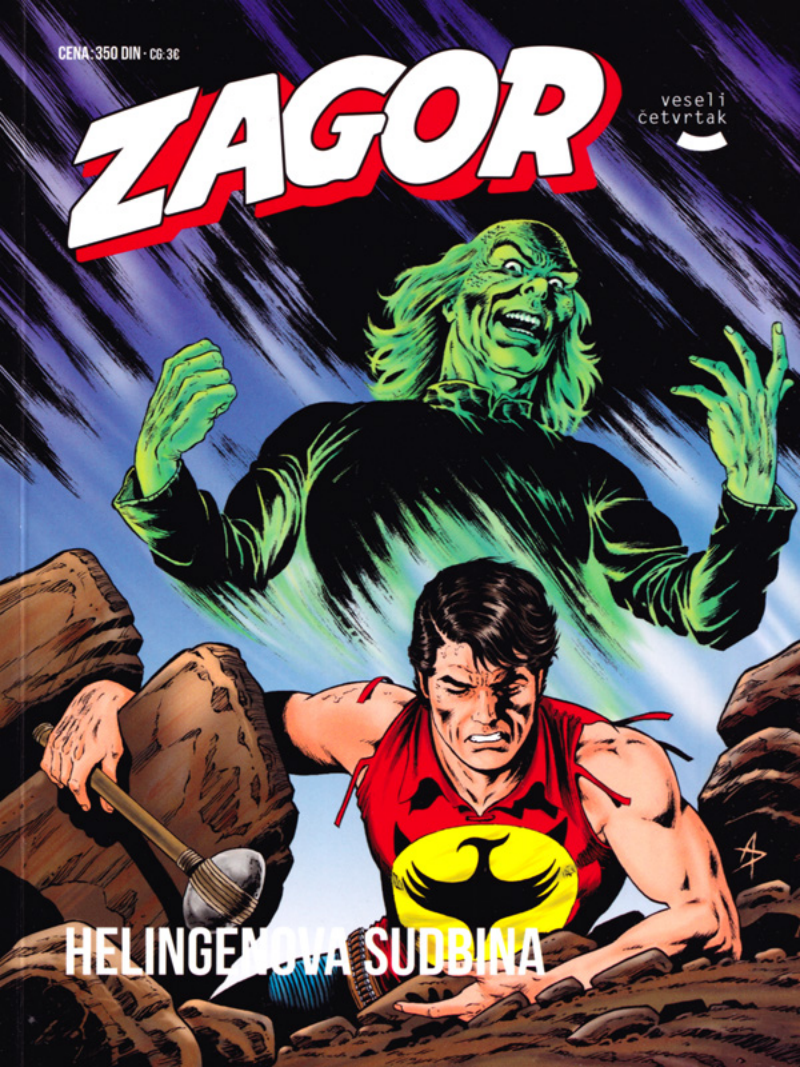

HELINGENOVA SUDBINA

HELINGENOVA SUDBINA

ZAGOR

STRIPOCENZIJA



HELINGENOVA SUDBINA

ZAGOR

STRIPOCENZIJA



HELINGENOVA SUDBINA

ZAGOR

STRIPOCENZIJA




ZAGOR
HELINGENOVA
SUDBINA
FERRI 65

HELINGENOVA SUDBINA

TEKST: BURATTINI CRTEŽ: SEDIOLI-VERNI

HELINGENOVI SLEDBENICI SU GRUPA NAUČNIKA POD VOĐSTVOM JUPITERA KVARIČA, BIVŠEG ASISTENTA LUDOG DOKTORA, KOJI SEBE NAZIVA "PRVIM SLEDBENIKOM". KVARIČ JE USPEO DA POBEGNE IZ BAZE DRUGDE, GDE JE ŽIVEO UZ STROGI NADZOR, I STIGAO DO TAJNE BAZE KOJU SU NJEGOVI SAUČESNICI OPREMILI ISPOD RUŠEVINA DVORCA KOJI JE SAGRADIO VENDIGO, DEMON KOJI JE ZAROBIO ORIGINALNOG HELINGENA I NJEGOVOG KLONA. ZAGOR I TONKA POKUŠAVAJU DA UPADNU U DVORAC, ALI IH OTKRIVAJU LJUDI U SLUŽBI PROFESORA TAMBLEJA, KVARIČOVE DESNE RUKE. TONKU USPEVAJU DA ZAROBE, DOK ZAGOR GUBI SVEST NAKON STRAŠNOG PADA. ZA TO VREME, SLEDBENICI AKTIVIRAJU REZERVOAR ZA OŽIVLJAVANJE, AKRONIJANSKU MAŠINU KOJOM SE NADAJU DA ĆE STVORITI NOVOG KLONA SVOG UČITELJA.



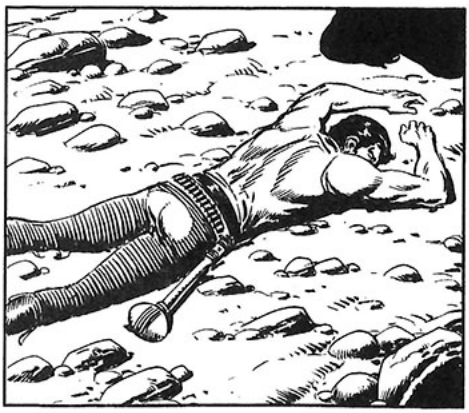




PONOVO SE SREĆEMO, ZAGORE!
!


HELINGEN!


ZAŠTO SI TOLIKO ZAČUĐEN? ZAR SI MISLIO DA ĆE GENIJE POPUT MENE ZAUVEK OSTATI VENDIGOV ZAROBLJENIK?


ISKRENO, NADAO SAM SE TOME... ALI SADA KAD SI POBEGAO, POBRINUĆU SE ZA TO DA TE OPET ZAUSTAVIM!
HA-HA-HA! JOŠ UVEK NISI SHVATIO DA ME NIKADA NEĆEŠ PORAZITI?


VIDEĆEMO!

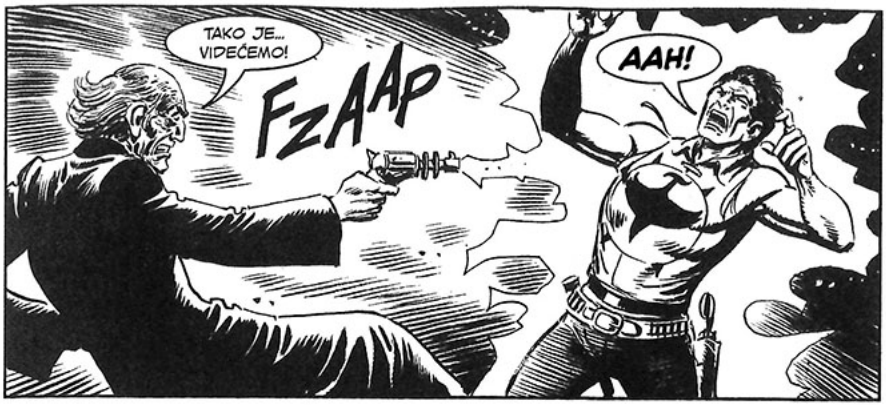
TAKO JE... VIDEĆEMO!
FZAAP
AAH!


TUMP


VIDI TI TO... PARALIZOVAN SI! MOŽEŠ SAMO DA DIŠEŠ! ALI NE MOŽEŠ DA POMERIŠ NI MIŠIĆ, ZAR NE?


ZABAVLJA ME TO ŠTO SI U POTPUNOSTI U MOJOJ MILOSTI... I TO ŠTO TE VIDIM BESPOMOĆNOG. ZNAŠ DA SVAKOG TRENA MOŽEŠ UMRETI... ZNAŠ DA SI PORAŽEN, I DA SAM JA POBEDIO!


MOĆ OVOG ORUŽJA NIJE SAMO PARALIZOVANJE! U TRENUTKU TE MOŽE DEZINTEGRISATI, UKOLIKO MU PROMENIM REŽIM RADA.


HILJADU MI SKALPOVA! ZAROBLJEN SAM U SVOM TELU! NE MOGU NIŠTA DA UČINIM! NIŠTA!
DEZINTEGRACIJA MOŽE BITI BRZA I BEZBOLNA... ILI DUGA I BOLNA, POPUT KISELINE KOJA POLAKO RASTAVLJA TVOJE TELO.
MOŽEŠ LI DA POGODIŠ KOJI SAM REŽIM ODABRAO?
ZBOGOM, ZAGORE!
FFZZAA!
HA-HA-HA!
AAAH!

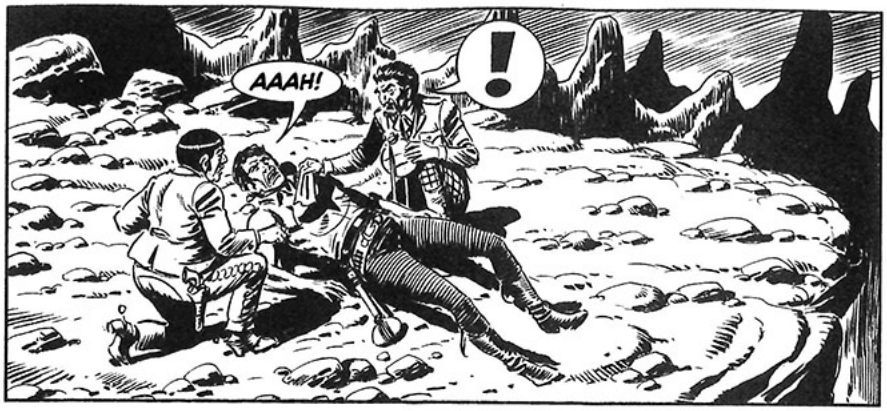
AAAH!
!


ALI GDE...?


MEĐU PRIJATELJIMA SI, SMIRI SE!
ČIKO! VERIBAD!


ALI ONDA... HELINGEN JE BIO SAMO KOŠMAR!
AKO SI NJEGA SANJAO PRE NEGO ŠTO SMO TE PROFESOR I JA PROBUDILI, ONDA JESTE!


DOŠLI SMO DA TE POTRAŽIMO, JER SMO SE ZABRINULI ZBOG TVOG ODSUSTVA... KAKO SI, PRIJATELJU?
BIO SAM I BOLJE... ALI MIŠLIM DA MOGU DA STOJIM NA NOGAMA.
ŠTA SE DESILO? GDE SU TONKA I KERAK?
KERAK JE MRTAV, A ZA TONKU NE ZNAM!
ALI NJEGOVO TELO NIJE OVDE... MOŽDA SU GA ZAROBILI!
ONE RUŠEVINE BRANI GRUPA PLAĆENIKA... DOK SE NEŠTO DEŠAVA U PODZEMLJU!
NEŠTO... ŠTA TO?


OTKRIĆEMO!


OSEĆAM DA ĆE SE MOJ KOŠMAR O POVRATKU HELINGENA ZAISTA OSTVARITI!


PRATITE ME... ALI PAŽLJIVO. SAGNITE SE, I DRŽITE USTA ZATVORENA.
ALI...


ZATVORI USTA, ČIKO!
GLUP!




NEŠTO NIJE U REDU!


REZERVOAR NIJE KLONIRAO UČITELJA!


MORAMO DA PREKINEMO PROCES!
NE!
SAČEKAJMO DA BOLJE SHVATIMO ŠTA SE DEŠAVA!
WAAAAMMP
AH!
ŠTA TO...?
TEČNOST IZ REZERVOARA SE PRAZNI!
TUMP


WHOOOOOSSSSHHHH
DVOJICA SU!
!
ALI... KAKO JE TO MOGUĆE?
DA... SADA SAM U PODZEMLJU DVORCA... KAO ŠTO SAM PREDVIDEO! USPEO SAM!


UČITELJU! TO STE VI!
TI MORA DA SI KVARIČ... ZNAM SVE O TEBI I SLEDBENICIMA!


DA... VRATIO SAM SE!


A SA MNOM, IZ KRALJEVSTVA HAOSA, VRATIO SAM I SVOG DVOJNIKA... KOJI ĆE MI POMOĆI DA SE OSVETIM DEMONU ZLA!
!


MI... MISLILI SMO DA ĆE MAŠINA STVORITI NOVOG KLONA... KOJI ĆE NAS PREDVODITI! MEĐUTIM...
MEĐUTIM, JA SAM SE VRATIO... ORIGINALNI HELINGEN!


I TO NE SLUČAJNO... VEĆ KORISTEĆI POSEBNA SVOJSTVA OVOG MESTA... DVORCA KOJI SU SAGRADILE VENDIGOVE SLUGE... KOJI PREDSTAVLJA VRATA IZMEĐU OVE DIMENZIJE I MRAČNE DIMENZIJE GOSPODARA ZLA!


PRIJATELJI... IZ NEPOZNATIH RAZLOGA, KOJE NE MOGU DA OBJASNIM... PRED NAMA JE PRVI GART HELINGEN!


NISMO MOGLI DA PREDVIDIMO DA ĆE SE OVO DESITI... ALI OVO JE NAJNEVEROVATNIJA STVAR KOJA JE MOGLA DA SE DOGODI!


DOBRO DOŠLI NAZAD, UČITELJU!


UZ VAS SMO, PREDVODITE NAS!
ŽIVEO UČITELJ!


ČUJEM GLASOVE I GALAMU... IZ OVOG PRAVCA!
JUDINE MI KRVI!
!
THUD
UH!
UZBUNA!


AH!
THUMP
SMACK
UF!
THUD
UH!
OVI KLJUČEVI! MOŽDA...
VIKAO JE... OGLASIO JE UZBUNU!
MOŽDA GA NIKO NIJE ČUO... ZBOG OVOLIKE GALAME KOJA SE ČUJE, PRETPOSTAVLJAM DA SE DEŠAVA NEŠTO ŠTO JE ZAOKUPILO PAŽNJU SVIH PRISUTNIH!


BUĐENJE, PRIJATELJU...
UH...?


!
...NE VIČI, INAČE ĆU TI RAZBITI GLAVU SEKIROM!


ODGOVORI MI NA PITANJA, I POŠTEDEĆU TI ŽIVOT... U SUPROTNOM, ZAVRŠIĆEŠ KAO TVOJ PRIJATELJ. JEDAN OD OVIH KLJUČEVA JE OD ĆELIJE U KOJOJ JE ZAROBLJENIK?
D-DA... INDIJANAC... ZATVOREN JE NA KRAJU OVOG HODNIKA.


TONKA! ŽIV JE!


GDE SU SE SVI OKUPILI? ŠTA SE DEŠAVA?
SLEDBENICI SU U LABORATORIJI, NA SPRATU ISPOD... GDE JE U TOKU EKSPERIMENT...


THUD
AH!
U REDU... HVALA, I LAKU NOĆ!


SAKRIJTE GA U ONOM HODNIKU... SVEŽITE GA I VEŽITE MU USTA, A ZATIM MU UZMITE PUŠKU!
A TI?


IDEM DA OSLOBODIM TONKU!


?


VOAH!


ZAGORE!
OVDE SAM, BRATE... I IMAM KLJUČEVE TVOJE ĆELIJE!











STRIPOCENZIJA.WORDPRESS.COM


TOKOM MOG ZAROBLJENIŠTVA, IMAO SAM VREMENA ZA RAZMIŠLJANJE... PROUČAVAO SAM SVOG TAMNIČARA, VENDIGA! SHVATIO SAM ČUDNE I NAIZGLED BESMISLENE ZAKONE TOG MRAČNOG SVETA KOJIM ON VLADA!


OTKRIO SAM DA RUŠEVINE OVOG DVORCA, KOJI JE ISPUNJEN MAGIJOM KOJOM JE SAGRAĐEN, PREDSTAVLJAJU OTVORENA VRATA KROZ KOJA MOGU DA SE VRATIM NA OVAJ SVET!


TREBALO JE SAMO DA SAČEKAM PRAVI TRENUTAK... I ISKORISTIM PRILIKU KOJU STE MI OMOGUĆILI TI I OSTALI SLEDBENICI, KVARIČU!


PRATIO SAM VAŠE PRIPREME... ČUO SAM VAŠE GLASOVE DOK STE PONOVO OPREMALI MOJU TAJNU LABORATORIJU... I ZATO TAČNO ZNAM ŠTA SE DEŠAVALO OVDE!


TAKO SAM SHVATIO DA ĆE MI REZERVOAR ZA OŽIVLJAVANJE POMOĆI DA SE VRATIM NA SVOJ SVET!
!


HELINGENOV GLAS!


DA JE AKTIVIRAN NA NEKOM DRUGOM MESTU, REZERVOAR BI STVORIO NOVOG KLONA... KAO ŠTO STE VI ŽELELI... ALI KADA STE GA OSPOSOBILI OVDE U PODZEMLJU DVORCA, MESTU KONTAKTA IZMEĐU DIMENZIJA, EFEKAT JE BIO POTPUNO DRUGAČIJI!


DA... TO JE ON!


VRATIO SE!


KORISTEĆI SE MAGIJOM KOJU SAM NAUČIO TOKOM SVOG ZAROBLJENIŠTVA... UČINIO SAM DA ME REZERVOAR VRATI NA ZEMLJU...


...ZAJEDNO SA SVOJIM KLONOM!


U PRAVOM TRENUTKU, KAD SAM OSETIO DA ME REZERVOAR USISAVA U SEBE, IZGOVORIO SAM ČAROBNU FORMULU KOJU SAM NAUČIO...
!


"...I POVUKAO I NJEGA!"
WHOOOOSSSHH


MOGAO SAM DA TE OSTAVIM U DIMENZIJI HAOSA... OVDE NA ZEMLJI BI MI SAMO SMETAO! ALI POSLUŽIĆEŠ MI ZA MOJ NAJVEĆI PODUHVAT DO SADA!
TAKO MI PAKLA! OBJASNI!


OBJASNI I MENI!


PROLAZ KROZ KOJI SMO PROŠLI JE U STANJU DA OVDE DOVEDE I NJEGA... GOSPODARA ZLA!


VENDIGA!


ALI VENDIGO... NE MOŽE DA SE SPUSTI NA NAŠ SVET! TO JE JEDNA OD STVARI KOJE SMO NAUČILI TOKOM NAŠIH SUKOBA SA NJIM!


ZAKONI KOJE POŠTUJU ON I KIKI MANITU NE DOZVOLJAVAJU VENDIGU DA NAPUSTI SVOJ SVET... KAZNA ZA TO JE VELIKA!
UČITELJU, HOĆETE DA KAŽETE... DA ĆE UMRETI AKO GA NAMAMIMO OVAMO?


NESTAĆE U NIŠTAVILU!


NE SUMNJAM DA ĆE ČISTO ZLO KOJE ON PREDSTAVLJA PRONAĆI NEKI DRUGI NAČIN DA SE MANIFESTUJE... ALI ON, VENDIGO, PRESTAĆE DA POSTOJI!
A ONDA?


ONDA JE POTREBNO TELO KOJE JE BILO U KONTAKTU SA OBA SVETA... I UZ POMOĆ OVOG MESTA, PUNOG MAGIJE IZ KRALJEVSTVA HAOSA... VENDIGO ĆE MOĆI DA DOBIJE FIZIČKI OBLIK NA ZEMLJI, NAKON ŠTO DOĐE SA SVOG SVETA! A TO TELO ĆE BITI TVOJE!
!


DAJTE MI NOŽ!
!
EVO, UČITELJU!
SADA JE ZA PRIZIVANJE POTREBNA JOŠ SAMO KRV!
NAJGORI ZLOČIN NIJE UBITI RODITELJA... ILI BRATA... VEĆ SEBE SAMOG!
!
NEKA POTEČE KRV ZA GOSPODARA ZLA!
AH!
SMACK


PROĐI KROZ PORTAL, VENDIGO! NE MOŽEŠ SE ODUPRETI TOME!
!
TUMP
PRIZIVAM TE, BOŽE ZLA!
SVIH MI BUBNJEVA DARKVUDA!
?
VOAH!
!


ZBUNJENI I ZAPREPAŠĆENI, SLEDBENICI SE INSTINKTIVNO POVLAČE UNAZAD, KAD VIDE KLONA NA ZEMLJI, KAKO PRUŽA RUKU PREMA HELINGENU...
HA-HA-HA!
TUMP
...A ZATIM PADA U LOKVU KRVI!
KRV PRIZIVA KRV... SMRT PRIZIVA SMRT... ZLO PRIZIVA ZLO!
WHOOOSSSHHH


!
FFZAAAAM
HA-HA-HA!
OČEKIVALI SMO TE, MRAČNI GOSPODARU! HA-HA-HA!


WHOOC
OOSSHH
TRANS-FORMIŠE SE!
!
DOBRO DO-ŠAO MEĐU NAS! HA-HA-HA!
NADAM SE DA SI SE POZDRAVIO SA SVIMA U KRALJEVSTVU HAOSA... JER SE VIŠE NEĆEŠ VRATITI TAMO!
!


TI... PROGNAO SI ME SA MOG SVETA!
KAKO SI USPEO?
SAZNAO SAM TVOJE TAJNE... OTKRIO SAM TVOJU JEDINU SLABU TAČKU!
NESTAĆEŠ U NIŠTAVILU, VENDIGO!
UMREĆEŠ ZAJEDNO SA MNOM, HELINGENE... UBIĆU TE, MAKAR MI TO BILO POSLEDNJE!
SVI ĆETE UMRETI!
PUCAJTE!


GLUPI SMRTNICI!
DUMP
AAH!
NAZAD!
RAAAH!
!
UH!
NEČEŠ MI POBEĆI, HE-LINGENE!
!


TUMP
CRACK


TAKO MI PAKLA! NIJE SE ODMAH RASPAO! VENDIGO SE OPIRE!


!
UČITELJU! BEŽITE!


RAAAH!
AH!


A GDE SI TI POŠAO, INSEKTU?
!


PUSTI GA!
OGLE-DAJ SE SA MNOM!
AAHHYAAAK!
ZAGOR!
UBIĆU I TEBE!
THUD
RAAAH!


UURGH!
THUMP
RAAAAH!
!
UH!
MOJ SI!
THUD
UH!


RAAAH!
TUMP
!
MORAM POMOĆI ZAGORU!
VAHIIII!
!
?
BANG
BANG
ZIP
ZIP
UURGH!
MRTAV SI!
UH!


ALI, IZNENADA...
AAARGH!
!
TUMP
WHOOOSSH!
HILJADU MI SKALPOVA!
RAAAAAUURGH!


!
RAAAAH!
AARRGH!
UČITELJ JE BIO U PRAVU! VENDIGO SE RASPADA!









STRIPOCENZIJA.WORDPRESS.COM


KVARIČU... MOGAO SAM DA PRETPOSTAVIM DA SI TI IZA SVEGA OVOGA! SKUPO ĆEŠ PLATITI ZA OVU IZDAJU!
!


ALI SADA... GDE JE HELINGEN?
UH!


OVDE SAM, ZAGORE!
!


OVOG PUTA TI NEĆE POMOĆI PRIZIVANJE VENDIGA!


HVATAJTE IH! ŽELIM IH ŽIVE... ALI MOŽETE IM PUCATI U RUKE I NOGE UKOLIKO SE OPIRU!


U TOM TRENUTKU...
?
RRRRUUUUUUMMMMMM
ŠTA SE DEŠAVA?
TAKO MI PAKLA!
JUMP
RRUUUUUMBLEE
CRASH
ZEM-LJOTRES!
AAH!


NE! ZBOG VENDIGOVE SMRTI, DVORAC KOJI JE ON SAGRADIO SE RASPADA!
BEŽIMO!
RRUUMMBLEE
!
IDEMO, UČITELJU!
CRASH!
OVUDA, TONKA!
!
BRZO, PRE NEGO ŠTO SE STEPENICE SRUŠE!


RUUUMMM
CRAAASH
AH!
CRAAAK
!
ZAGORE!
OVAMO!
RUMBLEEE
VOAH!
BRZO!
CRASH


OVUDA NE MOŽEMO!
PROBAJMO OVUDA!
RRRUUUMMBLEE
CRASH!
AAH!
NEEE!
TUMP!
CRACK
CRASH


RRUUUMBLEEEE
STEPENICE SU JOŠ UVEK ČITAVE!
IZAĐIMO!
NISAM POBEGAO IZ VENDIGOVOG PAKLA SAMO DA BIH POGINUO ZATRPAN U NJEGOVOM DVORCU!
NAPOLJU JE AKRONIJANSKA LETELICA! ISKORISTIĆEMO JE DA SE SPASIMO!
RUMM
CRASH
AAH!


BRZO, UČITELJU! SKORO SMO USPELI!


GDE SU OSTALI SLEDBENICI?


RUUUUMM
NEKA SVAKO SPAŠAVA SEBE! BITNO JE SAMO DA IZVEDEMO PROFESORA NA SIGURNO!


TU SMO!


IDEMO!

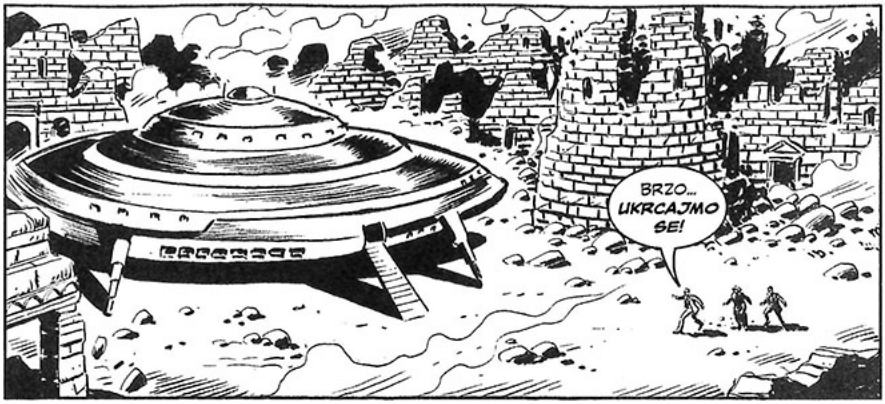
BRZO... UKRCAJMO SE!


RRRUUUMMBLEE


PAZITE!
NAZAD!


CRAAASSH
TAKO MI PAKLA!
!


PROKLETSTVO! ULAZ JE ZATRPAN!
MORAMO DA OTVORIMO PROLAZ!
I MI SMO TU! POMOĆI ĆEMO VAM DA POMERITE KAMENJE!
POŽURITE, ONDA!
ŠTA JE SA OSTALIMA?
SAMO SMO SE MI ZA DLAKU SPASILI!
HAJDEMO!


ZNAŠ LI GDE IDEMO?
NE!
CRASH
TUMP


RAČUNAM NA NAŠU SREĆNU ZVEZDU... I NA TO DA SE URUŠAVANJEM OSIM ZATVARANJA PROLAZA TAKOĐE OTVARAJU I NOVI!


ONDA BI NAŠA SREĆNA ZVEZDA MOGLA DA POŽURI I POKAŽE NAM PRAVI PUT!


!
CRASH


CRASH!
TUMP
PAZITE, PROFESORE!
GLEDAJTE!
ŠTA SAM VAM REKAO? PREKO OVOG STUBA MOŽEMO DA SE POPNEMO NA POVRŠINU!
ZA MNOM!
I TO MI JE NEKA SREĆNA ZVEZDA! DEVICE OD PILARA, POMOZI MI!


RRUUUMM
POŽURIMO! SVE SE RUŠI!
HAJDE, PROFESORE!
NAPOLJU SMO!
RRRUUUUM
VOAH!
GROMOVI!
PAZITE!
CRASH


BOGOVA MI!


!


U ZADNJI ČAS!


H-HVALA! BEZ VAŠE POMOĆI BIH...


NIJE GOTOVO!


RUUUUUUUUMBLEEEE


RUŠI SE ČITAVA STRANA BRDA!
!
MAMA!


SKLONIMO SE!


HILJADU MI SKALPOVA! STANITE!


BRZO!


PREŽIVELI ŽELE DA POBEGNU LETELICOM!
BOLJE SMISLI KAKO ĆEMO MI POBEĆI!


TONKA! ODVEDI ČIKA I PROFESORA NA SIGURNO PREKO KAMENOG MOSTA, PRE NEGO ŠTO SE SRUŠI!
A TI?


JA ĆU POKUŠATI DA SE UKRCAM NA LETEĆU MAŠINU!


LUD SI!
MOŽDA... ALI NEĆU DOPUSTITI HELINGENU DA MI POBEGNE!


NEKA TI VELIKI DUH POMOGNE!
I HOĆE!


VAYA CON DIOS, ZAGORE!
RUUUMMBLEEEE
CRACK


RUUUMMMM
BRZO! SRUŠIĆE SE!
RUUUUUMMBLEEEEE
CRAAACK
MAMA!
RRUUUM

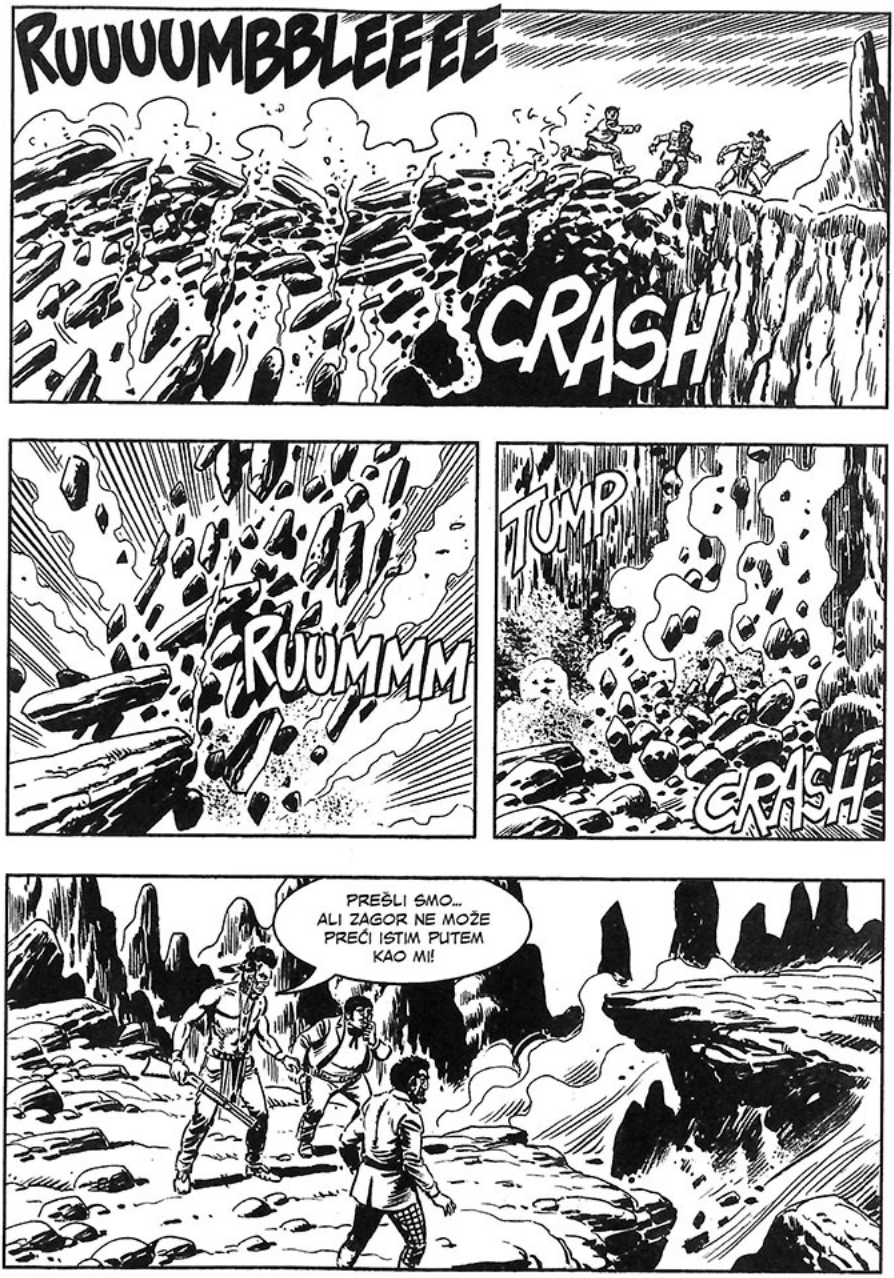
RUUUUMBBLEEEE
CRASH
RUUMMM
TUMP
CRASH
PREŠLI SMO... ALI ZAGOR NE MOŽE PREĆI ISTIM PUTEM KAO MI!


MOŽEMO DA IĐEMO!
ONDA SE UKRCAJMO!


RRUMBLEEEE
...I TO BRZO! BRDO SE RUŠI!


RUUUMMM
U PRAVU JE, HILJADU MI SKALPOVA!

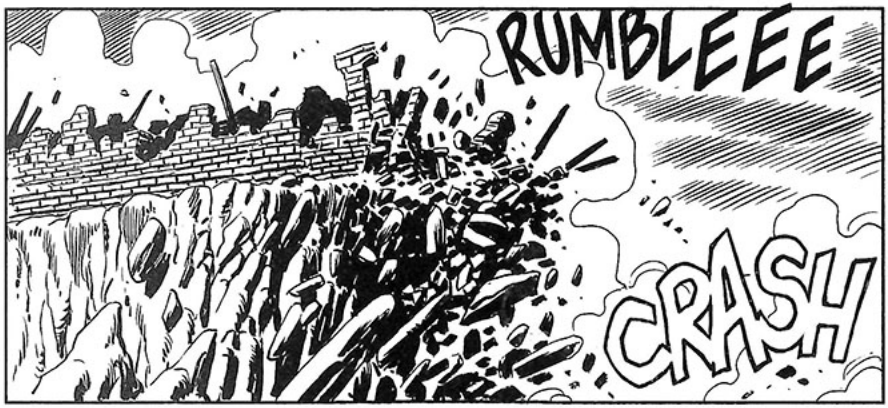
RUMBLEEE
CRASH







STRIPOCENZIJA.WORDPRESS.COM












NISU ME PRIMETILI... A OVO IZGLEDA KAO DOBRO SKROVIŠTE!

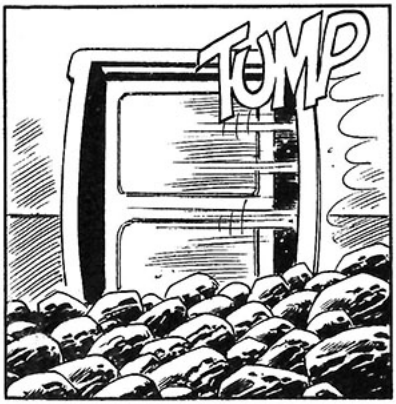
TUMP

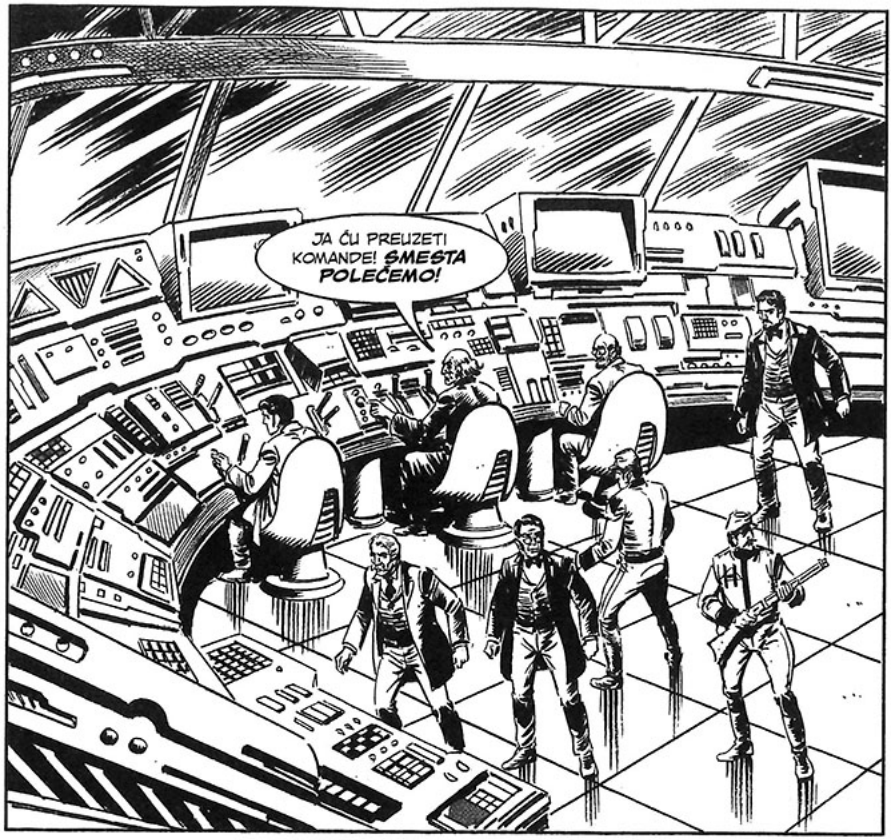
JA ĆU PREUZETI KOMANDE! SMESTA POLEĆEMO!


NE PLAŠITE SE... OVA LETELICA IMA STABILIZATOR KOJI ĆE VAS SPREČITI DA PADNETE!
!

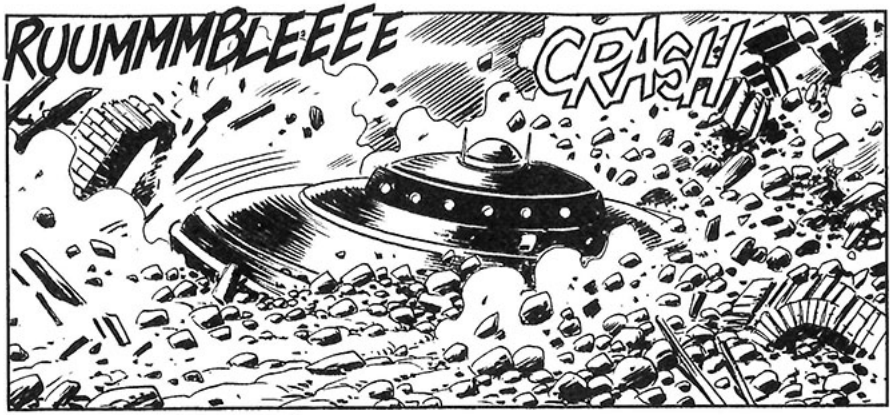
RUUMMMBLEEEE
CRASH!


POLEĆEMO!


HA-HA-HA! KOLIKO SAM PUTA SANJAO DA PONOVO LETIM SVEMIRSKIM BRODOM, DOK SAM BIO VENDIGOV ZAROBLJENIK!


WOOOOSSSHHH


RUUMBLE


PRATIĆU TE GDE GOD DA ODEŠ, HELINGENE!
WHOOOSSSHHH
WOOOOSSHH
SIGURAN SAM DA JE ZAGOR USPEO DA SE UKRCA!
GDE IDEMO, PROFESORE?
IDEMO PREMA BAZI DRUGDE, KVARIČU!


OVAJ LETEĆI TANJIR JE OPREMLJEN RAZARAJUĆIM ZRACIMA, KOJIM ĆEMO UNIŠTITI MUZEJ I NJEGOVU PODZEMNU BAZU!


TO ĆE BITI POČETAK MOJE OSVETE... UKLONIĆU I DRUGE OPASNE PROTIVNIKE, NAKON VENDIGA I ZAGORA!


TAJ DIVLJAK U CRVENOJ MAJICI... SAMOZVANI KRALJ DARKVUDA... SIGURNO JE POGINUO TOKOM URUŠAVANJA DVORCA... ILI GA JE ODRON BRDA ODNEO SA SOBOM!


NE MORAMO VIŠE DA SE BRINEMO ZBOG NJEGA! HA-HA-HA!


UBACITE KOORDINATE FILADELFIJE... STIĆI ĆEMO NA ODREDIŠTE ZA POLA SATA!
U REDU, UČITELJU!
UNIŠTIĆEMO BAZU DRUGDE... A ZATIM SMISLITI PLAN ZA DALJE!
NIKO NAS NEĆE ZAUSTAVITI!
NIKO, UČITELJU!
TO VI MISLITE!


AAAHHHYAAAK!
?
!
AH!
THUD
ZAGOR!
PROKLETO KOPILE!
BANG
!


!
CLANG


ZAUSTAVITE GA!


DOĐAVOLA!


THUD
UH!


NA NJEGA!
!


THUD
THUMP
UH!
THUD
NEĆE TI USPE-
TI DVAPUT!
AH!
CRACK
!
ARGH!


BAWG
SWIIISS
ZIP
THUD
AH!
!
TUMP


NE MRDAJTE!
!


POSEBNO TI, KVARIČU!


GDE JE HELINGEN?
JA NE...


OVDE SAM, ZAGORE!
!
?


DRAGO MI JE ŠTO NISI POGINUO TOKOM URUŠAVANJA DVORCA... SADA MOGU DA TE UBIJEM SOPSTVENIM RUKAMA!
HILJADU MI SKALPOVA!


BANG
BANG


ZIIING
HA-HA-HA!
ZING


PROKLETSTVO! PRAZAN JE!
CLICK
BACI TU IGRAČKU!
!
TUMP
SAD JE NA MENE RED!
FFZZAAAMM
!
ONDA ME ŠTO PRE POGODI, MATORI LUDAČE... INAČE ĆEŠ SAM UNIŠTITI SVOJU LETELICU!
U PRAVU JE! OVDE NE MOGU DA KORISTIM ORUŽJA EGZOSKE-LETA!

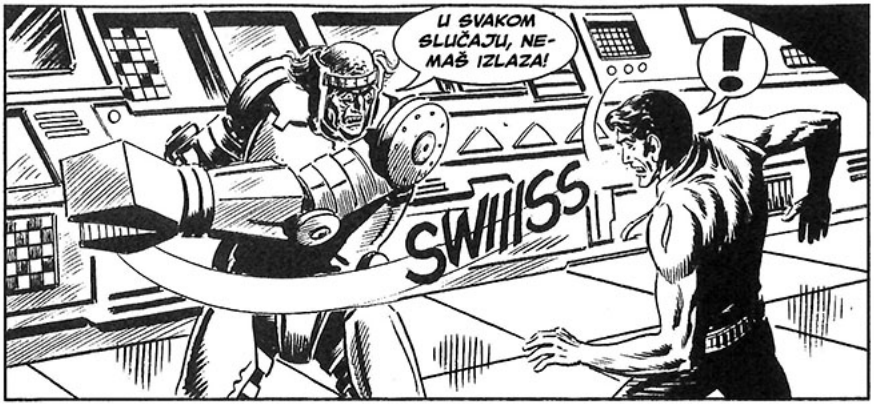
U SVAKOM SLUČAJU, NEMAŠ IZLAZA!
!
SWIIISS

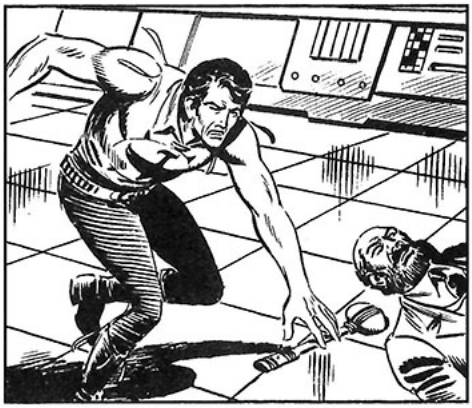


NE MOGU DA VERUJEM... SEKIRA PROTIV MOG EGZOSKELETA!
HA-HA-HA!

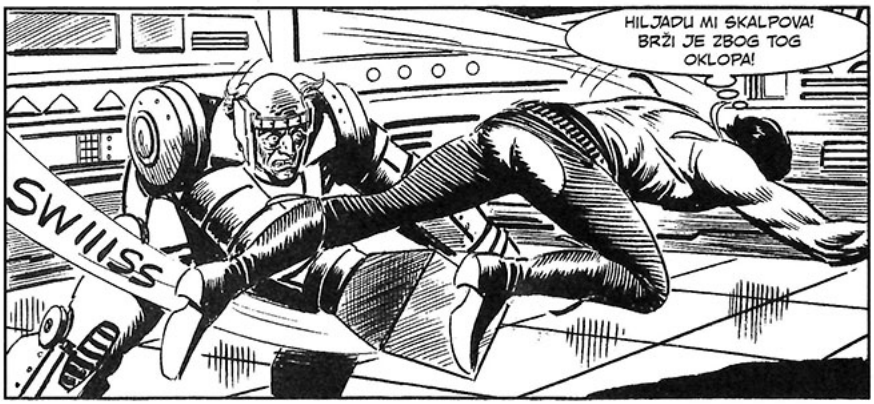
HILJADU MI SKALPOVA! BRŽI JE ZBOG TOG OKLOPA!
SWIIISS


MORAM DA GA POGODIM U LICE... JER JEDINO ONO NIJE ZAŠTIĆENO!
AAHHYAAAK!
NA ZAGOROVU NESREĆU, EGZOSKELET JAKO BRZO REAGUJE NA MENTALNE KOMANDE ONOGA KO GA NOSI... I HELINGEN BEZ POTEŠKOĆA ODBIJA UDARAC SEKIRE KOJA SE PRIBLIŽAVA NJEGOVOJ GLAVI...
CLANG
UH!
...I PRELAZI U PROTIVNAPAD!
THUD
AH!
THUMP


HA-HA-HA!
MOJ SI, ZAGORE!
IŠČUPAĆU TI GLAVU POPUT OVE STOLICE!
CRASH
HAJDE... OTVORI OČI! ŽELIM DA ME GLEDAŠ DOK UMIREŠ!


UH...
ZBOGOM, DUŠE SA SEKIROM!
CLANG!
CRASH?
STRIPOCENZIJA.WORDPRESS.COM
WAAAMP
AH!
MORAM DA GA UDARIM... SAD!


THUD
AH!
FZZZZ

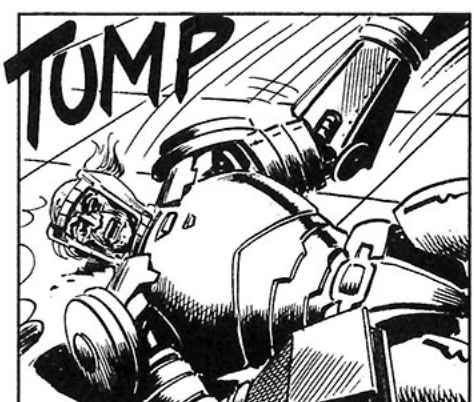
TUMP


JA... JA...


!
THUD


UČITELJU!
JOŠ UVEK DIŠE... ZAGOR JE BIO OSLABLJEN KADA GA JE UDARIO!
FZZTTSZZZ
!
PROKLETSTVO! KONTROLNA TABLA JE VAN UPOTREBE!
ŠTA DA RADIMO?
MORAMO DA POKUŠAMO DA SLETIMO OVOM MAŠINOM!
PROBLEM JE U TOME ŠTO NIŠTA NE REAGUJE!


KREĆEMO SE PREMA FI-LADELFIJI!


...ALI NAŠA PUTANJA JE SILAZNA!
!


RAZBIĆEMO SE O BAZU DRUGDE!

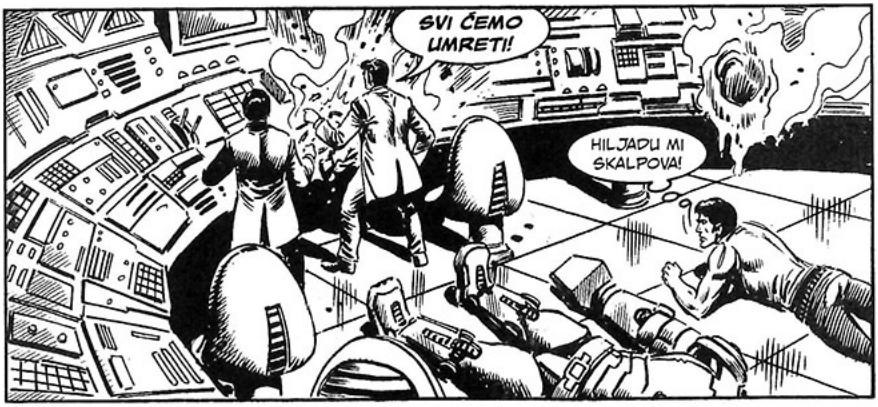
SVI ĆEMO UMRETI!
HILJADU MI SKALPOVA!


AKO JE TO TAČNO... MORAM DA POKUŠAM DA SE SPASIM!
SVE JE UZALUD... SAMO JE PITANJE MINUTA!
FZZZZ
DA! OKLOP KOJI JE HELINGEN NOSIO NIJE BIO JEDINI NA OVOJ LETELICI!
SREĆOM... VEĆ ZNAM KAKO SE NJIME UPRAVLJA!


LETEĆI TANJIR SE NEKONTROLISANO SPUŠTA PREMA FILADELFIJI...
WHOOOSSH
RADI!
CLANG
A SAD! NEKA MI JE NEBO U POMOĆI!
TLACK
...I KREĆE SE PREMA PRIRODNJAČKOM MUZEJU!
WHOOOOSSSHH


NEEEE!
CRASH
SBRAAAAAG


CRAAASH
RUMMBLEE

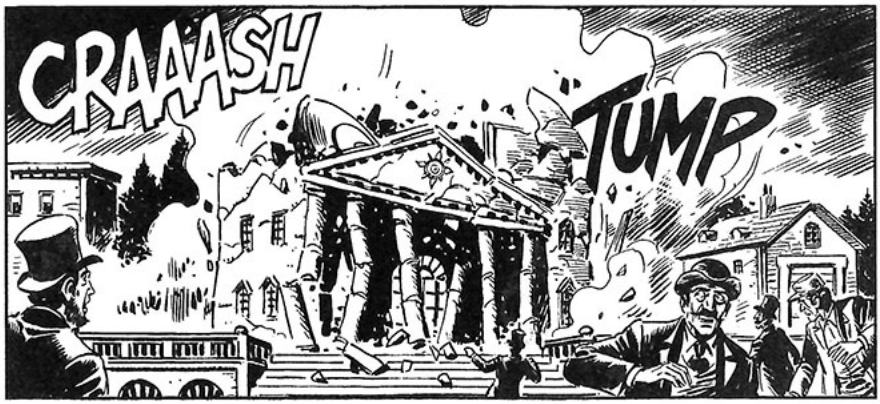
CRAAASH
TUMP

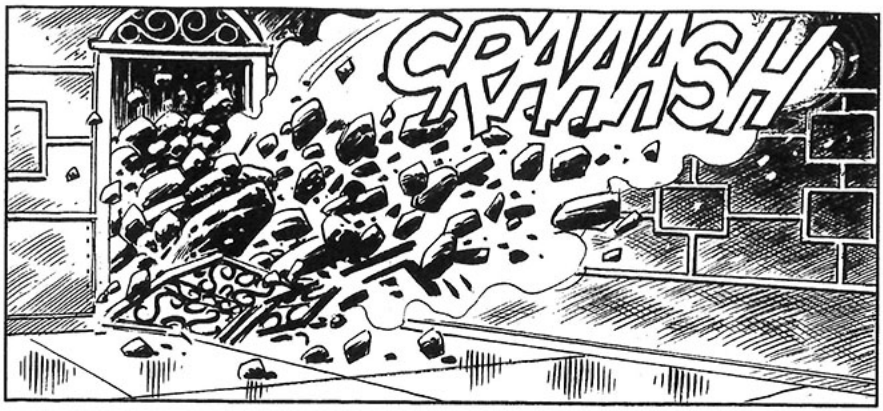
CRAAASH


!


DŽESI!
ŠTA SE DEŠAVA?
NE ZNAM...


"ALI SIGURNO SE DOGODILO NEŠTO OZBILJNO!"





STRIPOCENZIJA.WORDPRESS.COM






"RUŠENJE KROVA I ZIDOVA JE ZATRPALO LETELICU, KOJA SE ZABILA U ZEMLJU, ALI NIJE STIGLA DO NAŠE PODZEMNE BAZE... I ZATO STANOVNICI FILADELFIJE NE ZNAJU ŠTA SE TAČNO DOGODILO!"


NEKI SU VIDELI KAKO LETEĆI OBJEKAT PADA... ALI SVE SE DOGODILO TAKO BRZO, DA NISU SHVATILI O ČEMU SE RADI.


NEKI MISLE DA JE U PITANJU METEOR, DOK DRUGI MISLE DA SE RADI O BOMBI KOJA JE PALA SA NEBA, POPUT ONIH KOJE SU GODINAMA RANIJE PALE NA VAŠINGTON. JOŠ UVEK RAZMATRAMO KOJU VERZIJU DA POTVRDIMO JAVNOSTI... ALI SVAKAKO IM NEĆEMO OTKRITI ISTINU!
TIPIČNO... ZA DRUGDE.


ALI VI... DA LI ZNATE PRAVU ISTINU?
SAMO DELIMIČNO.


KADA SMO PRONAŠLI HELINGENOV LEŠ, SHVATILI SMO DA JE TAJ LUDAK PRONAŠAO NAČIN DA POBEGNE IZ DIMENZIJE HAOSA, GDE JE BIO ZAROBLJEN... I DA ON STOJI IZA ONOGA ŠTO SE DOGODILO.
!


HELINGEN... MRTAV JE?


DA, ZAGORE... KAO I SVI DRUGI SA LETELICE, OSIM TEBE!
!


"IAKO JE PROFESOROVO TELO BILO JAKO IZUDARANO... NISMO IMALI PROBLEMA DA GA IDENTIFIKUJEMO!"


ISTO TAKO, PREPOZNALI SMO I KVARIČOVO TELO... ŠTO ZNAČI DA JE HELINGEN MOGAO DA RAČUNA NA NJEGOVU POMOĆ.
NE SAMO NA NJEGOVU... POSTOJALA JE ČITAVA TAJNA ORGANIZACIJA, ZVANA "SLEDBENICI".


UPRAVO TO NAM JE OBJASNIO PROFESOR VERIBAD U SVOM PISMU, KOJE JE STIGLO PRE NEKOLIKO SATI, POSLATO PREKO VOJNIH KURIRA.


TAKO DA SADA ZNAMO I ŠTA SE DOGODILO U RUŠEVINAMA DVORCA NA BRDU NATANI.


ONDA... VERIBAD, TONKA I ČIKO SU DOBRO!
DA, PO ONOME ŠTO SMO SAZNALI IZ PISMA... A OSIM TONKE, KOJI TE ČEKA U DARKVUDU, DRUGA DVOJICA SU VEĆ KRENULI NA PUT OVAMO.

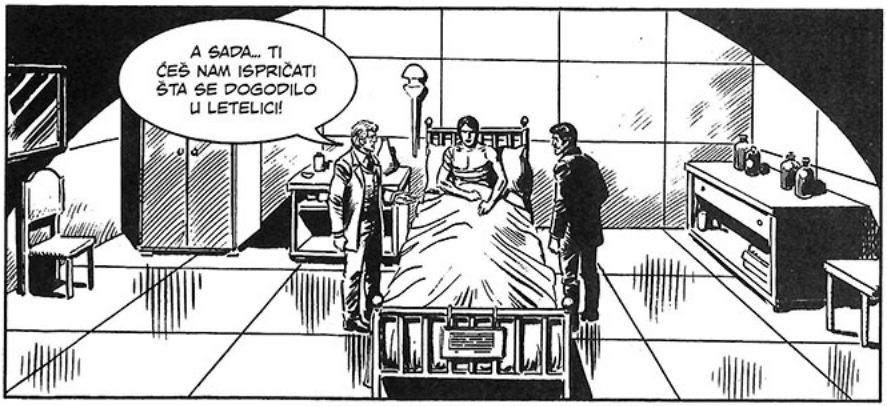
A SADA... TI ĆEŠ NAM ISPRIČATI ŠTA SE DOGODILO U LETELICI!


NEKOLIKO DANA KASNIJE...
ZAGORE! NAPOKON!
I OVOG PUTA SI USPEO!
ZAHVALJUJUĆI OKLOPU KOJI ME JE ZAŠTITIO!
ONDA... BAZA JE ČITAVA?
TAČNO TAKO!


HELINGEN JE ŽELEO DA JE UNIŠTI ORUŽJEM SA TE LETELICE, KOJE JE SIGURNO BILO U STANJU DA UČINI ŠTETU ČAK I DUBOKO ISPOD ZEMLJE... ALI ZAHVALJUJUĆI ZAGORU, NIJE STIGAO DA GA UPOTREBI!


MUZEJ ĆE BITI RENOVIRAN, NAKON ŠTO RASTAVIMO LETELICU U DELOVE.
VOLEO BIH DA PROUČIM TE DELOVE, JEDAN PO JEDAN!


SIGURNO ĆU DOBITI INSPIRACIJU ZA NEKI SVOJ NOVI PROJEKAT... MOŽDA ZA NOVU BOMBU...
AMELIJA DVA!


MOŽDA BI BILO BOLJE DA TE OSTATKE ISKORISTITE DA STVORITE NEŠTO KORISNO... KOČIJU KOJA SE SAMA POKREĆE... UREĐAJ ZA LEČENJE BOLESTI...
...MAŠINU KOJA PERE SUDOVE... ILI PEĆNICU KOJA NE MOŽE DA IZGORI JELO!
HA-HA-HA!
HA-HA-HA!


UNIŠTENJE BAZE DRUGDE JE BIO SAMO PRVI KORAK U OSTVARENJU HELINGE-NOVIH LUDIH PLANOVA... SREĆOM, ON NAM VIŠE NEĆE PREDSTAV-LJATI PRETNJU.
A NEĆE NI VENDIGO.


DA... TO JE DOBRA VEST ZA SVE CRVENOKOŠCE, KOJE JE TAJ DEMON ODUVEK MUČIO. A KAD SMO KOD INDIJANACA...


"...JEDVA ČEKAM DA SE VRATIM U DARKVUD!"


ZA TO VREME...
FZZT - CLANG



STRIPOCENZIJA.WORDPRESS.COM








MALO NAS ZNA DA STE PREŽIVILI. ZVANIČNO VAS VODE KAO MRTVOG.


IZGLEDA DA IMATE PLANOVE KOJI SE TIČU MENE, HAJZENBERG.


U TOME SAM NAJBOLJI... A GENIJE KAO ŠTO STE VI NE SME OSTATI DA TRUNE U ĆELIJI.


MOJ PRVI ZADATAK JE DA VAS UBEDIM DA SARAĐUJETE... SIGURAN SAM DA ĆETE PRISTATI, KADA ČUJETE ŠTA VAM SE NUDI.


HAJDE, SLUŠAM VAS.

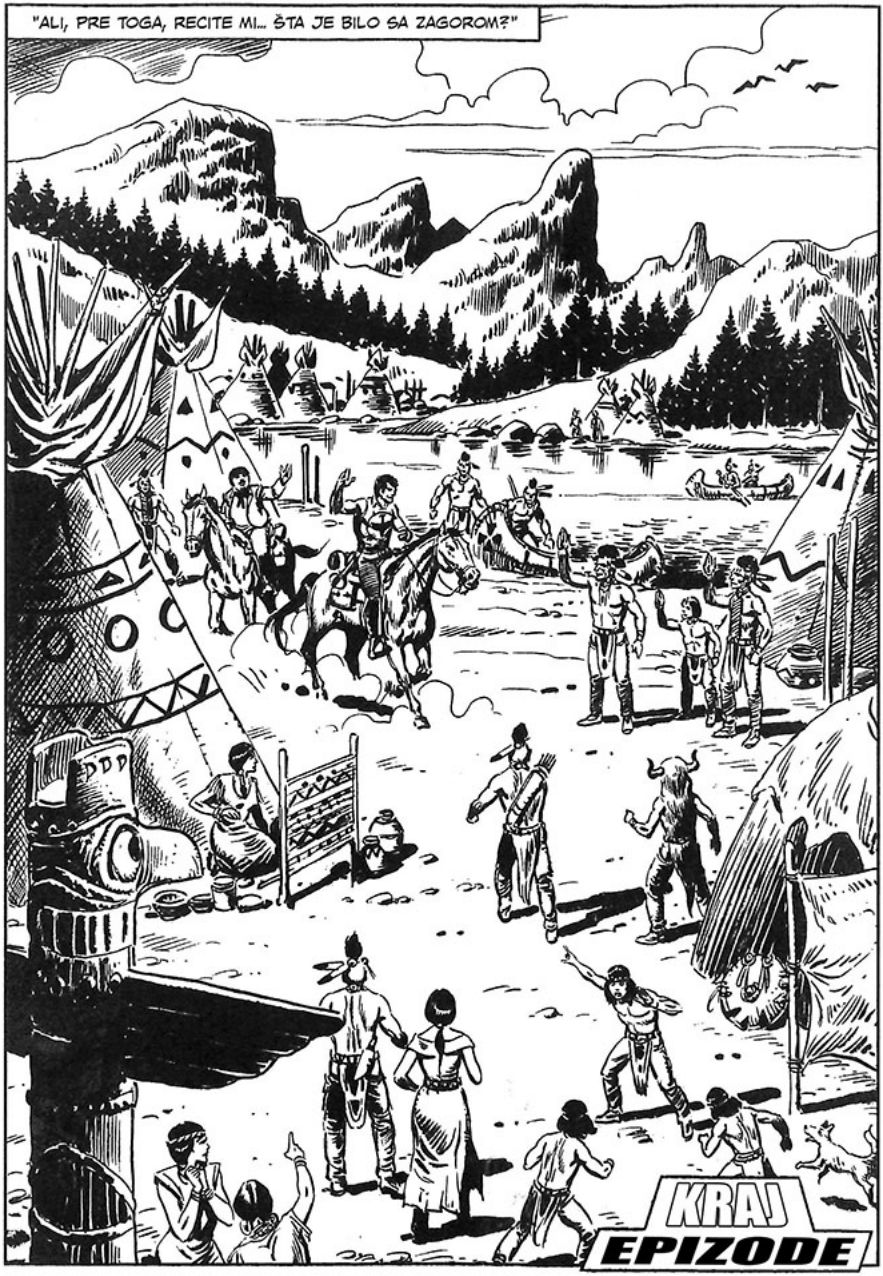
"ALI, PRE TOGA, RECITE MI... ŠTA JE BILO SA ZAGOROM?"
KRAJ
EPIZODE