U POTRAZI ZA ZAGOROM

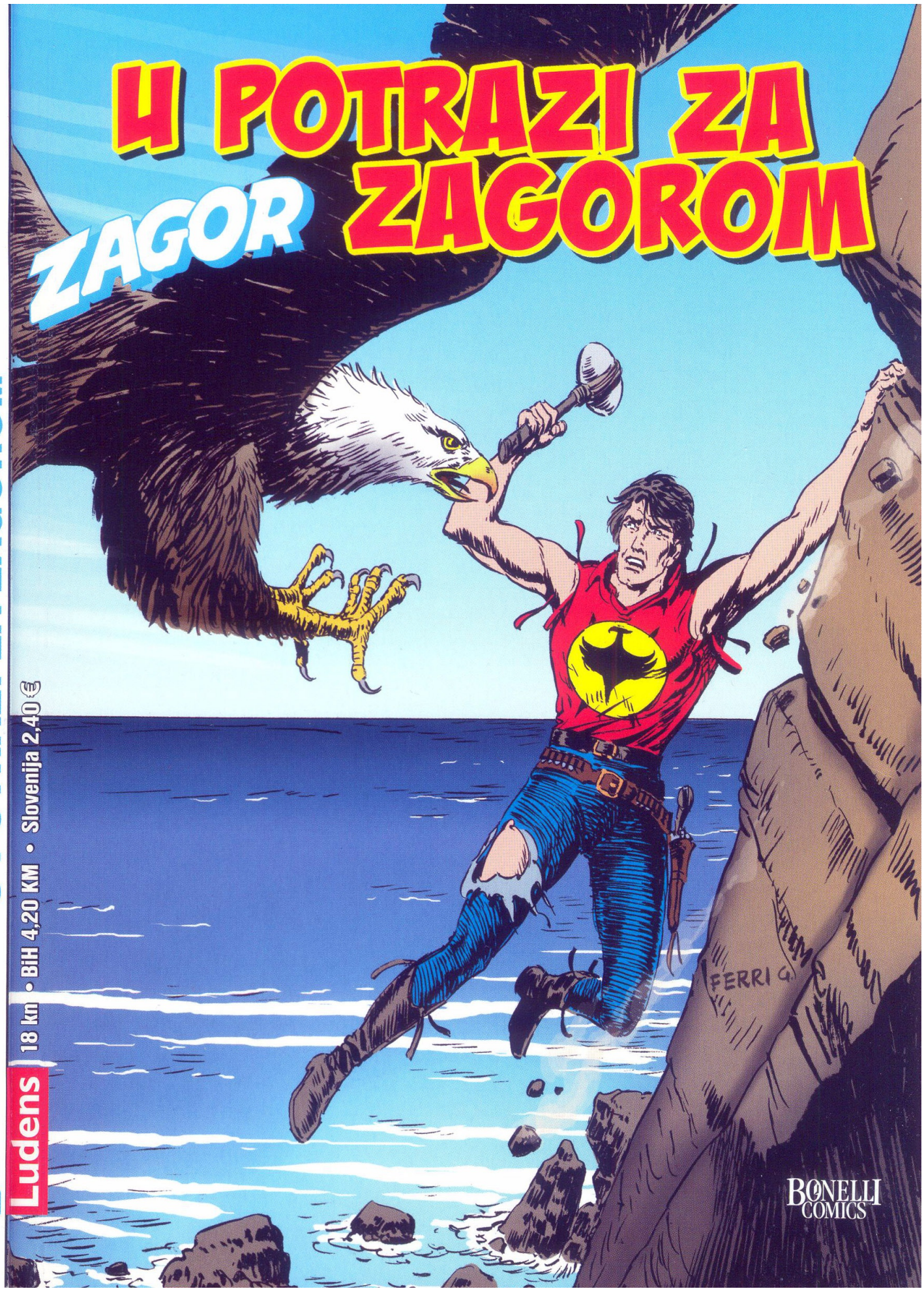

Ludens 18 kn • BiH 4,20 KM • Slovenija 2,40 €

219



STRIP ALBUME POTREŽITE U STRIP KNJIŽARI
"STRIPOVI NA KVADRAT", PRERADOVIĆEVA 34, ZAGREB
Tel: 01/483-7777 • www.stripovi.hr

ZAGOR • Broj originala: 588 • Naslov originala: ALLA RICERCA DI ZAGOR • Mjesečno izdanje • U POTRAZI ZA ZAGOROM
Autor lika: GUIDO NOLITTA • U izvedbi: DECIO CANZIO • Tekst: BURATTINI • Crtež: ESPOSITO BROS • Korica: GALLIENO FERRI • Prijevod i redaktura: ELIZABETA GARBER • Izdavač: LUDENS d.o.o., Brune Bušića 14, Zagreb, e-mail: ludens@hi.hinet.hr • Urednik izdanja: BERNARD RADOVČIĆ • Tisak: AKD Zagreb • Copyright © 2014 Sergio Bonelli Editore. Licensed through Panini SpA
Godina izdanja: 2014. • Uvoznik i distributer za tržište BiH: Inter Press d.o.o., Fra Dominika Mandića bb, Široki Brijeg • Uvoznik i distributer za Sloveniju: Delo Prodaja, Dunajska 5, Ljubljana


ZAGOR
U POTRAZI ZA
ZAGOROM
FERRI 65

potražite na kioscima

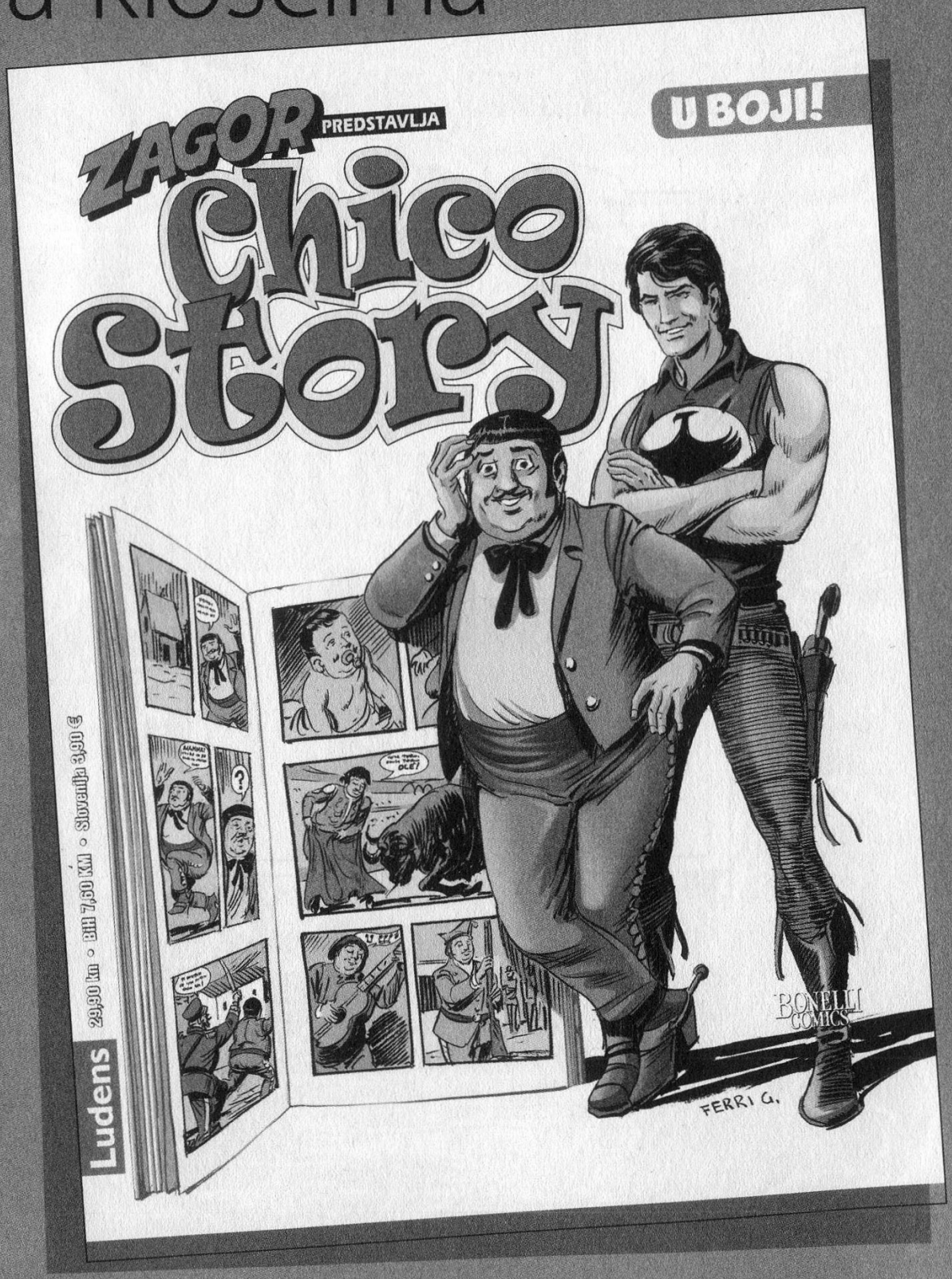

U POTRAZI ZA ZAGOROM

TEKST: BURATTINI - CRTEŽ: ESPOSITO BROS

ISTRAŽUJUĆI ZAŠTO NAMIRNICE I POKRIVAČI NAMIJENJENI INDIJANCIMA NE STIŽU NA ODREDIŠTE, ZAGOR SE UKRCA U BROD AGENCIJE ZA INDIJANCE I KRENE IZ BAY CITYJA NA DRUGU STRANU JEZERA HURON. ZAJEDNO S NJIM SU TROJICA IZ POSADE: SCHNEIDER, HUBBARD I VALDEZ. UPRAVO ONI SU ODGOVORNI ZA KRAĐU I KAKO BI SPRIJEČILI OTKRIVANJE ISTINE, POKUŠAJU UBITI DUHA SA SJEKIROM. U BORBI ZAGOR I SCHNEIDER PADNU S BRODA U HLADNU VODU JEZERA. ZAGOR JE USPIO IZVUĆI ŽIVU GLAVU, NO KAD JE DOSPIO NA OBALU, OTKRIJE DA NE MOŽE HODATI. CHICO JE OSTAO U BAY CITYJU S LOONEYEM, AGENTOM ZA INDIJANCE. KADA SU HUBBARD I VALDEZ UPLOVILI, MALI MEKSIKANAC ODBIJA POVJEROVATI DA JE ZAGOR MRTAV.







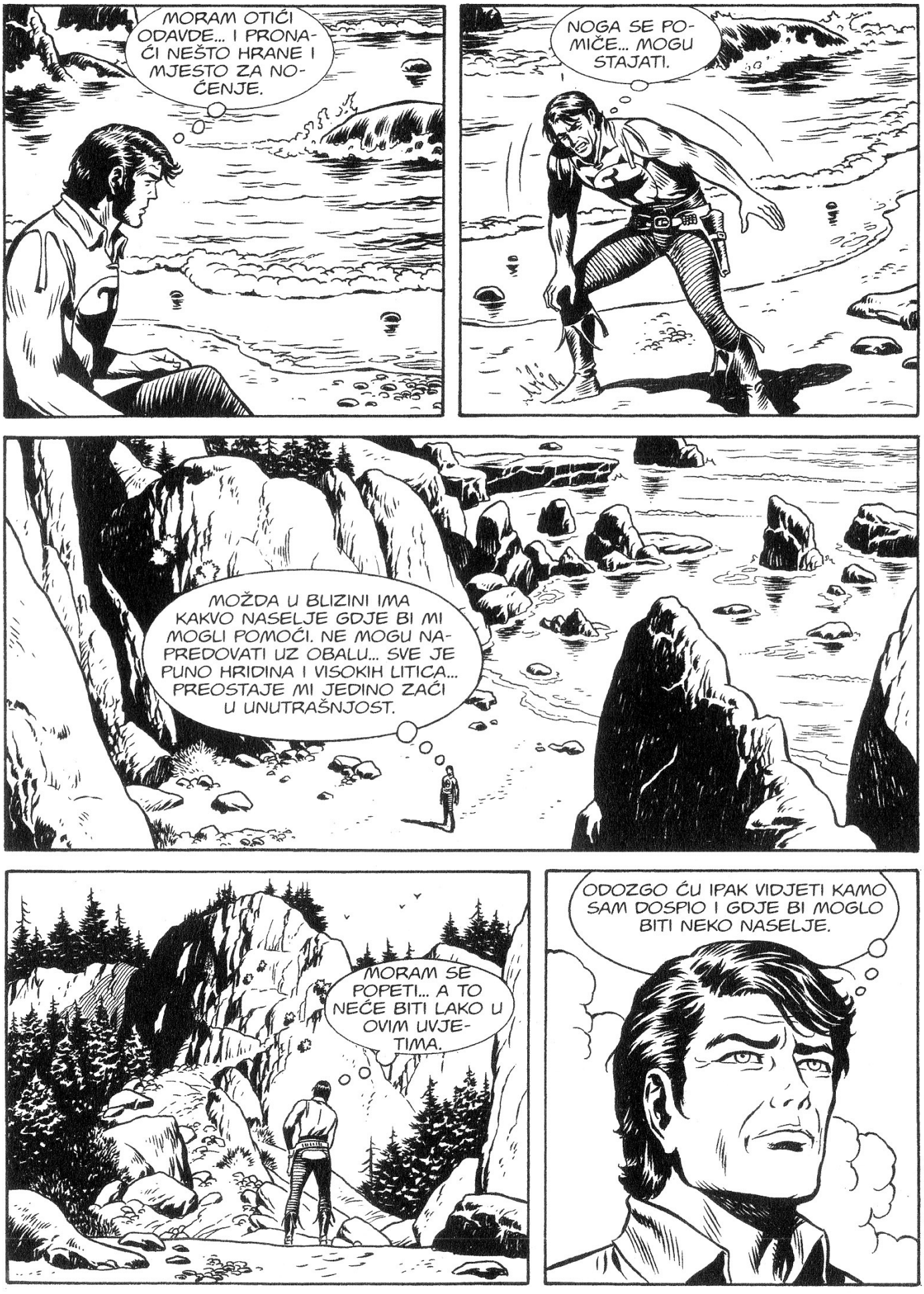
MORAM OTIĆI ODAVDE... I PRONAĆI NEŠTO HRANE I MJESTO ZA NOĆENJE.
NOGA SE POMIČE... MOGU STAJATI.
MOŽDA U BLIZINI IMA KAKVO NASELJE GDJE BI MI MOGLI POMOĆI. NE MOGU NAPREDOVATI UZ OBALU... SVE JE PUNO HRIDINA I VISOKIH LITICA... PREOSTAJE MI JEDINO ZAĆI U UNUTRAŠNJOST.
MORAM SE POPETI... A TO NEĆE BITI LAKO U OVIM UVJETIMA.
ODOZGO ĆU IPAK VIDJETI KAMO SAM DOSPIO I GDJE BI MOGLO BITI NEKO NASELJE.


ARGH!
TUMP
UNGH!
SKALPOVA MU! KAD SE POKUŠAM OSLONITI NA NOGU, BOL JE NEIZDRŽLJIVA.
MOŽDA... MOŽDA JE BOLJE DA PRIČEKAM NEKO VRIJEME... SUTRA ĆE VALJDA BITI BOLJE.
SREĆOM, MOGU SE NAPITI VODE IZ JEZERA... A HRANA...
ZA VEČERAS IMAM DOVOLJNO.
CRACK


PRVI DAN.
TUMP
TOC
RUUMM
!




PROKLET-
STVO! TEŽE
JE NEGO SAM
MISLIO.
TUMP


TOC


OSTAO SAM
BEZ SVOJE
ŠTAKE.

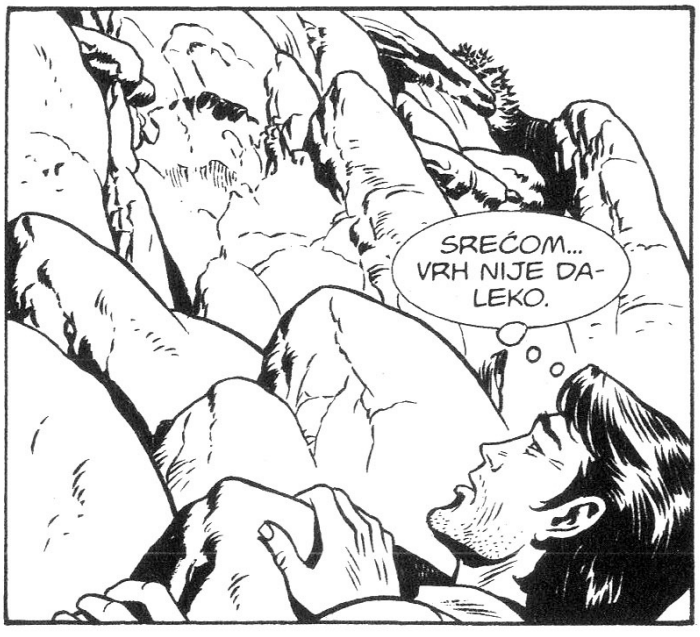
SREĆOM...
VRH NIJE DA-
LEKO.




NOGA ME STRAŠNO BOLI.


ALI, MORAM DALJE.




UH...


USPIO SAM! A SAD...
!

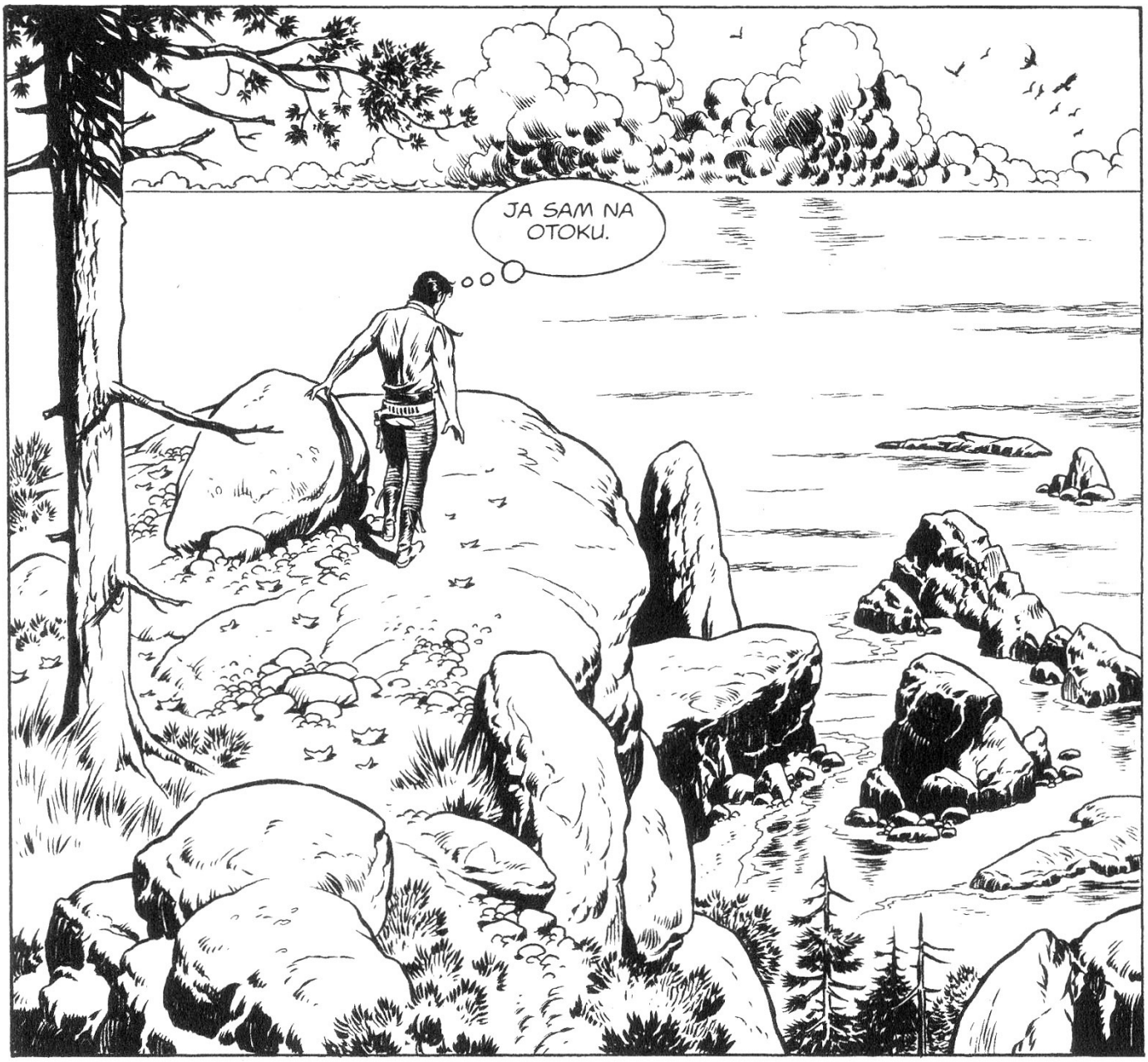
JA SAM NA OTOKU.


NA OTOČIĆU TEK NEŠTO VEĆEM OD HRIDI.


A TAKO JE DALEKO OD OBALE DA SE ONA I NE VIDI.


WOOOOOOOSSHHH
SIGURNO SU VALDEZ I HUBBARD ISPRIČALI KAKO SAM UPAO U VODU ZBOG OLUJE.
CRAACK
RRUUUUMMM
SVI... UKLJUČUJUĆI I NJIH... DRŽE ME MRTVIM.
RUUMMBLE
WOOOOSSHHH
RRUUMMBLE


DRUGI DAN.
SWACK
SWACK
SWACK
SPLASH
SWACK


HAJDE... DOVRAGA!
FRUSH FRUSH
FRUSH FRUSH
DA! TAKO!


UZA SVU VATRU, HLADNO MI JE. BEZ TOPLIJE ODJEĆE, NEĆU PREŽIVJETI POČNE LI SNIJEŽITI.


AKO SU ME PROGLASILI MRTVIM, NITKO ME NEĆE TRAŽITI, OSIM UZ OBALU. POĆI ĆE U POTRAGU ZA MOJIM TIJELOM.


SAGRADIT ĆU SPLAV I OTISNUTI SE S OTOKA, USPRKOS STRUJAMA.


NEĆE BITI LAKO BEZ ORUĐA... I S NOGOM KOJA ME I DALJE BOLI.


NO IPAK JE MALO BOLJE, A TO ZNAČI DA NIJE SLOMLJENA. NEKO VRIJEME ĆU TEŠKO HODATI I TO JE SVE.


FRUSH
SKALPO-
VA MU!
SFRASH


NEŠTO SE POMAKLO U GRMLJU... I POBJEGLO.
NEŠTO TEŠKO... POPUT VELIKE ŽIVOTINJE.
FRASH
MOŽDA MEDVJED... ILI JELEN...
JE LI MOGUĆE DA MEDVJEDI ŽIVE NA OVAKVOM OTOČIĆU?
PREMRAČNO JE DA BIH NAŠAO TRAGOVE. OSTAVIT ĆU TO ZA SUTRA.


TREĆI DAN.
CRAACK
AKO JE I BILO TRAGOVA, KIŠA IH JE IZBRISALA.
TREBA MI SJEKIRA.

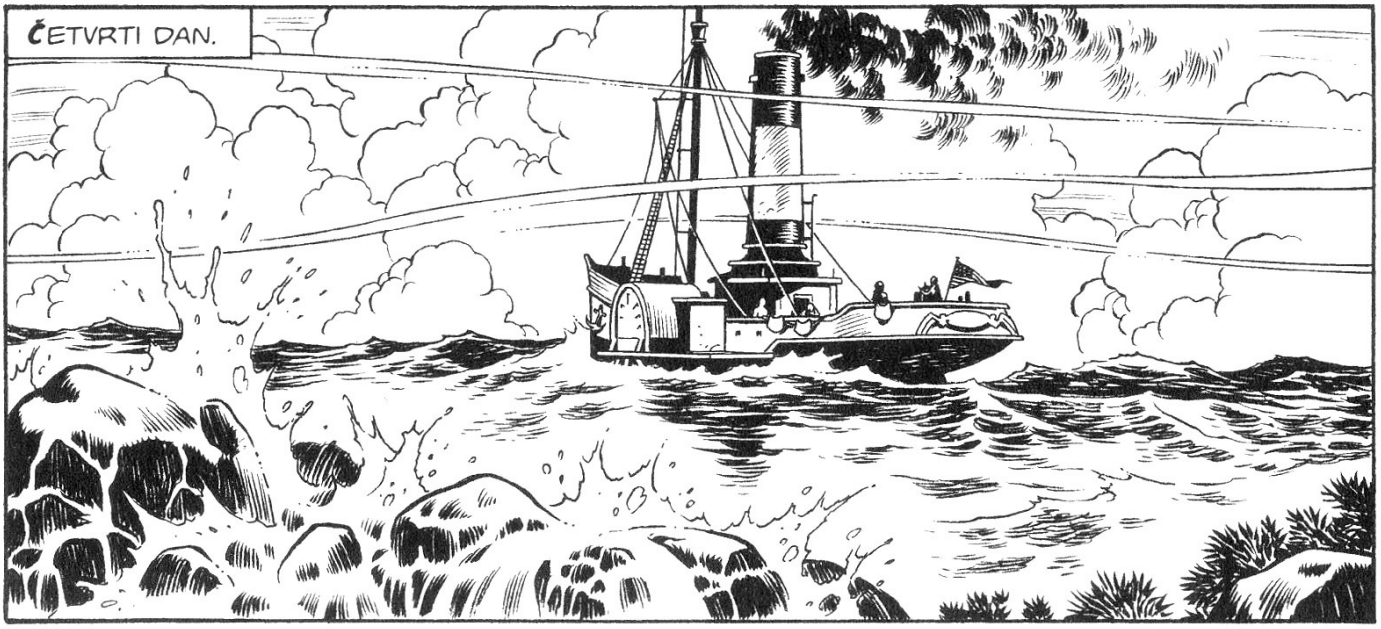
ČETVRTI DAN.

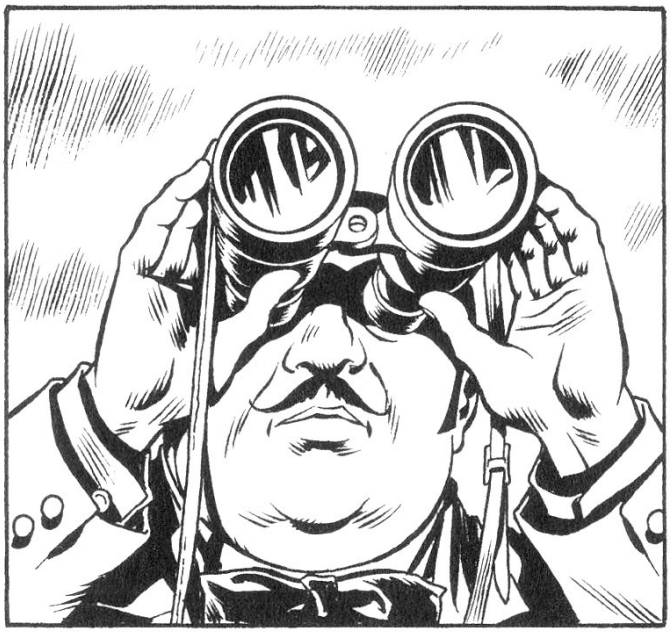




NEMOGUĆE JE SPAZITI TIJELO UZ OBALU... MOGLO SE UHVATITI O GRANJE ILI ZAVUĆI U HRIDINE.


IONAKO SE NAJVJEROJATNIJE UTOPIO NASRED JEZERA.
LOONEY... NE TRAŽIM TRUPLO NEGO BRODOLOMCA KOJI ČEKA POMOĆ.


ZAGOR JE MOŽDA OZLIJEĐEN... MOŽDA SU GA VALOVI IZBACILI NA OBALU, A NE MOŽE SE SAM VRATITI.
ALI NIKAKO NIJE MRTAV. ZAGOR NE MOŽE BITI MRTAV.
HA! MI BISMO RADO BILI TAKO SIGURNI ZA SVOG PRIJATELJA SCHNEIDERA... ALI NE ZAVARAVAMO SE.
DA... SCHNEIDER JE MRTAV.
ŠTO PRIJE TO PRIHVATIŠ, PRIJE ĆEMO SE VRATITI. TAKO ĆE BITI BOLJE ZA SVE.
SKRETCH
I JA SE BOJIM DA SAMO GUBIMO VRIJEME, CHICO. NO POKUŠAT ĆEMO SVE ŠTO SE MOŽE... U GRANICAMA RAZUMA, NARAVNO.


TRPAJ UGLJEN I DALJE, VALDEZ!
SVAKAKO... SAMO SAM MALO PREDAHNUO.
NO... AKO NI JEDNOGA OD NJIH DVOJICE NE NAĐEMO ZA PAR SATI, VIŠE IH NEĆEMO NI NAĆI. POGLEDAJTE U NEBO!
PADA SNIJEG.
DOVRAGA!
!
HUBBARD IMA PRAVO, CHICO. SNIJEG ĆE POGORŠATI SITUACIJU.
AKO SU TRUPLA NA OBALI, SNIJEG ĆE IH POKRITI... A AKO JE ITKO OD NJIH DVOJICE JOŠ ŽIV, ALI RANJEN... NEĆE DUGO IZDRŽATI NA OVAKVOJ HLADNOĆI.


DOVRAGA, LOONEY, TI TO JOŠ NE ZNAŠ, ALI ZA TEBE BI BILO BOLJE DA JE TAJ ZAGOR MRTAV. AKO GA PRONAĐEMO ŽIVA, MORAT ĆEMO MU ZAČEPITI USTA TAKO DA TI NE STIGNE KAZATI ISTINU.
A AKO NE USPIJEMO, MORAT ĆEMO ODERATI KOŽU I TEBI I DEBELOME.
NE, NI SNIJEG ME NEĆE SPRIJEČITI DA TE NAĐEM ŽIVA, ZAGORE.
WOOOOSH!!


WOOOOOSSSSHHHH
CRACK
AKO STVARNO IMA MEDVJEDA NA OTOKU, MOGAO BIH JEDNOGA UBITI I ZAŠTITITI SE OD HLADNOĆE NJEGOVIM KRZNOM.


FRUSH
ME-
DVJED..
F.RUSH
!


AUURRGH!
ROOWL
AH!
TUMP
LNGH!
SWACK
GRROOAAR


AH!
NOĆNA MORA! SAMO NOĆNA MORA.
ALI, IZAZVALI SU JE ZVUKOVI KOJE SAM STVARNO ČUO.
FRUSH
PREVIŠE JE MRAČNO DA BIH MOGAO VIDJETI IŠTA IZA SVJETLUCANJA PLAMENA.
!


JAAAAAHH!
SKALPOVA MU! SCHNEIDER!
SWIPS
!
AH!
TUMP
MOJA NOGA!
TUMP
MRTAV SI, KOPILE JEDNO!
!


TUMP
SWIIISS
AH!
OH!
THUD
UNGH!
TUMP
!
THUD


THUD
UH!
AAH!
TUMP
NOGA MU JE OZLIJEĐENA, MOŽDA SLOMLJENA, TO SAM ODMAH ZAPAZIO. SADA JE NJOME UDARIO O KAMEN. MORAM TO ISKORISTITI.
UNGH...
UNGH...
!
CRACK


AH!
SMACK
TUMP
OUCH!
SJEKI-
RA!
?
POBJE-
GAO JE.


ZNAČI I SCHNEIDER JE PREŽIVIO. STRUJA GA JE DOVUKLA NA PROKLETI OTOK... BAŠ KAO I MENE.
NE BI ME NIKAD SVLADAO DA MI NOGA NIJE U OVAKVU STANJU. ALI SADA...
MORAM GA PRONAĆI... ILI ĆU STALNO STRAHOVATI OD NJEGOVA NAPADA. ČAK JE I ŠEPAV UŽASNO OPASAN.
MORAM IGRATI NA PAMET.
PRIVUĆI ĆU GA OVAMO.


IMAM TVOJU VATRU I TVOJE ORUŽJE! SAD SI MOJ. RAZORUŽAN SI I PREPUŠTEN HLADNOĆI!
ZNAM I DA SI OZLIJEĐEN. JEDVA SE DRŽIŠ NA NOGAMA. MRTAV SI. ZA TEBE NEMA NADE.
DOLAZIM PO TEBE!
NE SMIJEM ČEKATI DA SVANE. USKORO ĆE SNIJEG IZBRISATI NJEGOVE TRAGOVE.
A SAD IH JOŠ UVIJEK DOBRO VIDIM.


IDE PREMA OBALI... A ONDJE NEMA IZLAZA... OSIM AKO SE NEĆE BACITI U VODU.
NO TADA BI GA HLADNOĆA UBILA U TRENU.
DA... IZLAZI NA OTVORENO. USKORO ĆU GA VIDJETI.
ZAPRAVO... REKAO BIH DA...
TAKO JE! ENO GA!


SRUŠIO SE NA PLAŽI... NE MOŽE SE NI USTATI.
MOŽDA ČEKA DA GA DOKRAJČIM. ČINI SE DA SE ONESVIJESTIO... ILI OBAMRO OD HLADNOĆE.
HEJ, JOŠ SI ŽIV. HAHAHA!
ALI NEĆEŠ JOŠ DUGO, TO TI JE JASNO, JE LI?

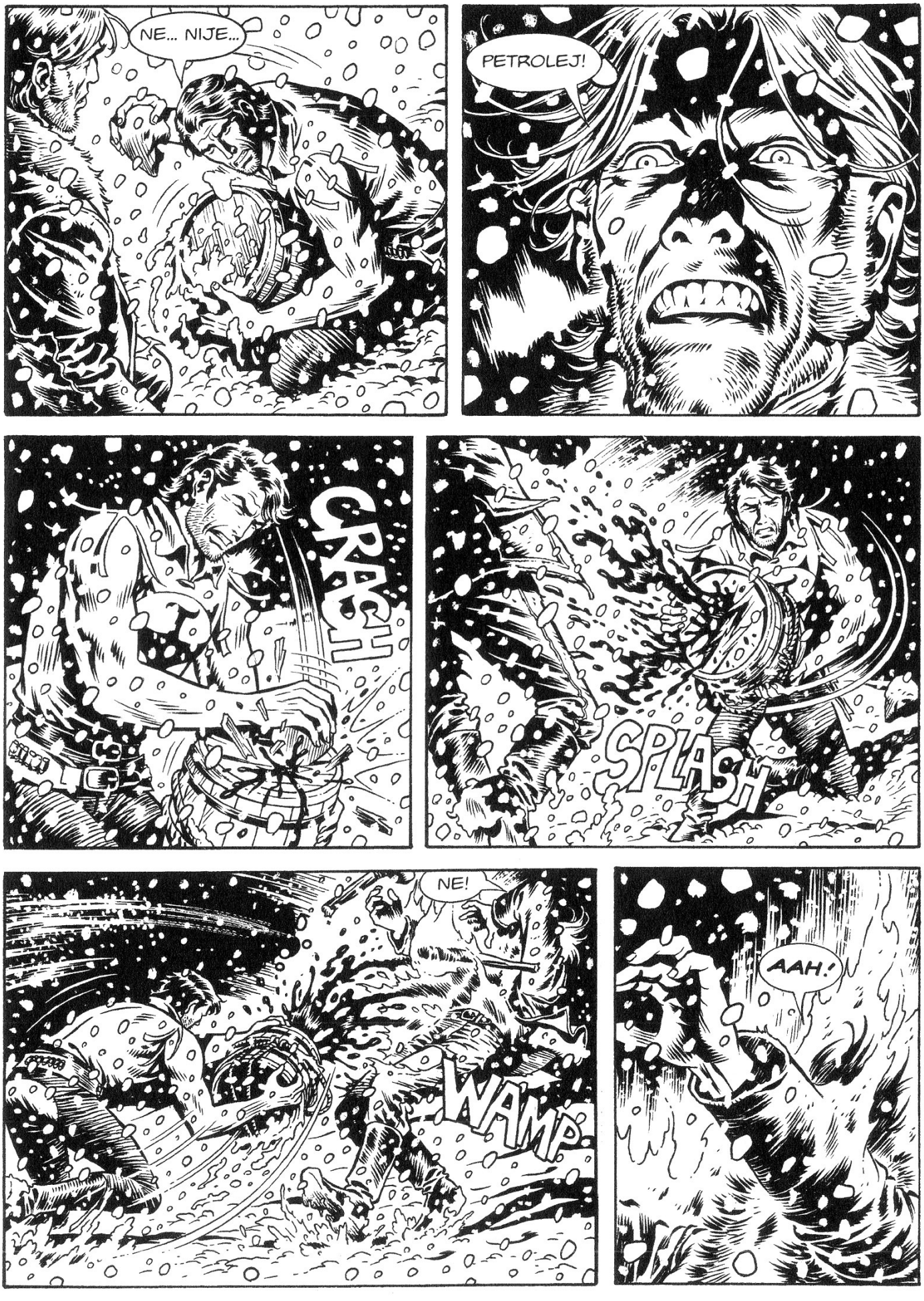
NE... NIJE...
PETROLEJ!
CRASH!
SPLASH
NE!
WAMP
AAH!


ARRGH!
TUMP
AAAHH!
ARRGH!
SPLASH


USPIJEM LI DOTRČATI DO JEZERA, MOŽDA BIH MOGAO...
NE... S OVAKVOM NOGOM NE MOGU GA SPASITI.
A SAD NATRAG DO VATRE!


ILI ĆE ME HLADNOĆA UBITI.
NE! VATRA SE UGASILA!


NO MOŽDA...
MOŽDA JE USPIJEM PO-TAKNUTI
FFFF!
HAJDE... UPALI SE!
DA... TAKO!


TAKO!
WAMP
WOOOOSSHHH
WOOOOOSSHHH
WOOOOOOOOSSHHH


DOSTA!
WAMP
MISLIM DA SI UBACIO DOVOLJNO UGLJENA, VALDEZ.
DRŽAT ĆE TOPLO CIJELU NOĆ.
HA! OVAKO STIJEŠNJENIMA IONAKO BI NAM BILO VRUĆE.
AKO ŽELIŠ SPAVATI U KABINI, SLOBODNO POĐI!
KABINE SU ZA PUTNIKE... JA SAM LOŽAČ I MOJE JE MJESTO OVDJE.


WWOOOOOOOOOOOOOOOOOOOOOSSSHHH
DAKLE, AKO ITKO TREBA SPAVATI NEGDJE DRUGDJE, TO NISAM JA.
PRESTANI! GOVORIŠ TAKO ZATO ŠTO JE VANI HLADNO... SVIMA.
MORAT ĆEŠ NAS PODNOSITI PA POĐI NA SPAVANJE! I NASTOJ ŠTO MANJE HRKATI!
TAKO DA NE MORAMO MI PODNOSITI TEBE.
LOONEY IMA PRAVO, VALDEZ.
DOBRO, DOBRO.


NA ŽALOST, STVARNO JE HLADNO. ZAGORE, MA GDJE DA SI, NADAM SE DA SE GRIJEŠ UZ VATRU.
MAKAR I UZ PLAMIČAK KAO ŠTO JE OVAJ U PETROLEJKI...
DA... PETROLEJ!
LOONEY!
?
?
ŠTO JE SAD?
PETROLEJ, LOONEY! VAŠI LJUDI SU ISPRIČALI KAKO JE ZAGOR PAO U VODU ZATO ŠTO SU GA POKLOPILE BAČVE S PETROLEJEM


DA, TAKO SU REKLI.
BILO JE NEKOLIKO BAČAVA...
DA... ZATO NIJE NI IMAO IZLAZA.
ALI, AKO SU BAČVE DOSPJELE U VODU, NISU SE POTOPILE. PETROLEJ PLUTA.
ZAGOR JE MOGAO PREŽIVJETI. BILO JE DOVOLJNO DA SE UHVATI NEKE BAČVE.
TVOJ PRIJATELJ JE DOBIO UDARAC PO GLAVI, KAO I SCHNEIDER. AKO NISU ODMAH POGINULI, IZGUBILI SU SVIJEST I UTOPILI SE.
MOŽDA I NISU. NO NEŠTO DRUGO VALJA RAŠČISTITI.
NISMO VIDJELI NI JEDNU BAČVU, IAKO SMO POMNO PRETRAŽIVALI OBALU. OČITO IH JE STRUJA ODVUKLA U DRUGOM SMJERU.
!


MOŽDA SU SE BAČVE SLOMILE O HRIDINE I POTOPILE. PREVIŠE SE HVATAŠ ZA SVAKU MRVICU NADE, MEKSIKANČE.
AKO TI SE PRIJATELJ ČAK I DOHVATIO NEKE BAČVE, KAKVE VEZE TO IMA AKO GA JE STRUJA ODVUKLA NASRED JEZERA? NITKO NE MOŽE DUGO PREŽIVJETI PO HLADNOĆI.
!
PUSTI GA, LOONEY! POSLUŠAJ ME! VRATIMO SE SUTRA DOMA!
SLAŽEM SE.
I PREVIŠE SMO VREMENA IZGUBILI SLUŠAJUĆI TE, MEKSIKANČE.
!
URAZUMI SE! TVOJ JE PRIJATELJ MRTAV.
WOOOA
OOOOOOOOOSSHHH


PETI DAN.
NISAM SIGURAN DA SAM IZABRAO PRAVU LITICU ZA USPON DO VRHA.
STAZA, KOJOM SAM IŠAO PROŠLI PUT, PREKRIVENA JE SNIJEGOM I LEDOM.
NOGA JE SVE BOLJE, ALI I DALJE JAKO BOLI. SVAKI NAPOR JE JEDVA IZDRŽLJIV.


ALI, MORAM USPJETI. MORAM SE POPETI NA VRH I ZAPALITI VATRU.


OD STABALA DOLJE KRAJ PLAŽE SAGRADIT ĆU SPLAV. SADA SE MORAM POSVETITI VATRI... MORAM NAPRAVITI STUP DIMA KOJI ĆE SE VIDJETI IZDALEKA.


IDEM NAPRIJED!






!?


SKALPOVA MU!
GAAAK


GAAK


GAAAK
!


GAAAAAK
PROKLETSTVO! ORLOVO GNIJEZDO BAŠ OVDJE!


VALJDA ĆE ME PUSTITI DA NASTAVIM...
GAAAAK
DOVRAGA! NAPALA ME!
NEMAM NIŠTA PROTIV TEBE, PRIJATELJICE. BRZO ĆU SE UDALJITI OD TVOG GNIJEZDA.
THUD
AH!


ODLAZI!
TOC
GAAAK
GAAAK
!
THUD
AH!
THUD
AAH!


!
GAAK
GAAAAK
ZABOGA... OPET SE VRAĆA!
MORAM SE OBRANITI
NATRAG!
SSSSIIIISSSS
GAAAAK


GAAAK
THUMP
GAAAK
!
THUD
AH!
RUMBLE
!
TOC
UNGH!


GAAAAAK
GAAAAK
SPLASH!


AH!
SPLASH
SVA SREĆA, KAD SAM ZGRABIO ORLA, ZARADIO SAM NEKOLIKO METARA...
DOVOLJNO DA IZBJEGNEM HRIDINE.


AH!
OPET BOLI... I TO MNOGO JAČE NEGO DOSAD, SKALPOVA MU!
ALI, NEĆU SE PREDATI! STIĆI ĆU NA VRH KAO ŠTO JE ISTINA DA SAM JA ZA-GOR-TE-NAY, DUH SA SJEKIROM!


ŠESTI DAN.
NAPOKON!
BILO JE I VRIJEME DA SE VRATIMO.
DA.
MORAT ĆEMO ORGANIZIRATI POSAO I BEZ SCHNEIDERA.
VJERUJ MI, CHICO, NE MOŽEMO NIŠTA VIŠE UČINITI. VRAĆAMO SE U AGENCIJU.
NE, LOONEY, NE SLAŽEM SE. TREBALI SMO NASTAVITI POTRAGU.


TREBALI SMO NASTAVITI SVE DOK NE NAĐEMO ZAGORA... ŽIVA... ILI NJEGOVO... TRUPLO.
POSTOJI TRENUTAK KADA SE VALJA PREDATI OČITOME, CHICO. JEZERO NE VRAĆA UVIJEK TIJELA UTOPLJENIKA.
CARAMBA I CARAMBITA! ŠTO JE OVO?
TOPOGRAF-SKE KARTE.
SVIH MI BRKOVA IZ FAMILIJE! NISAM VAS NIKAD VIDIO DA IH PROUČAVATE.
NISU MI POTREBNE. POZNAJEM JUŽNI HURON KAO SVOJ DŽEP.


JA BIH IPAK RADO BACIO POGLED. CARAMBA I CARAMBITA, TREBAO SAM VAS PRIJE PITATI ZA KARTE!
SLOBODNO RAZGLEDAJ PA ĆEŠ UVIDJETI KOLIKO JE VELIKO JEZERO I KAKO JE NEMOGUĆE PRONAĆI TVOG PRIJATELJA.
EVO... OVO JE AGENCIJA ZA INDIJANCE... A OVA CRVENA LINIJA POKAZUJE UOBIČAJENU RUTU BRODOVA DO TRGOVIŠTA...
DAKLE, ZAGOR JE UPAO U VODU OVDJE, NA OVOM PODRUČJU.
KAKVI SU OVO KRUŽIĆI NASRED JEZERA?
N
E


ČINI SE TRI-ČETIRI OTOKA...
OTOK JE PREVELIKA RIJEČ.
RECIMO OTO-ČIĆI... IAKO JE PRAVILNIJE REĆI...
„...HRIDINE. TO SU SAMO HRIDINE."
WAMP!


BIT ĆE PRAVA LOMAČA.
WAMP

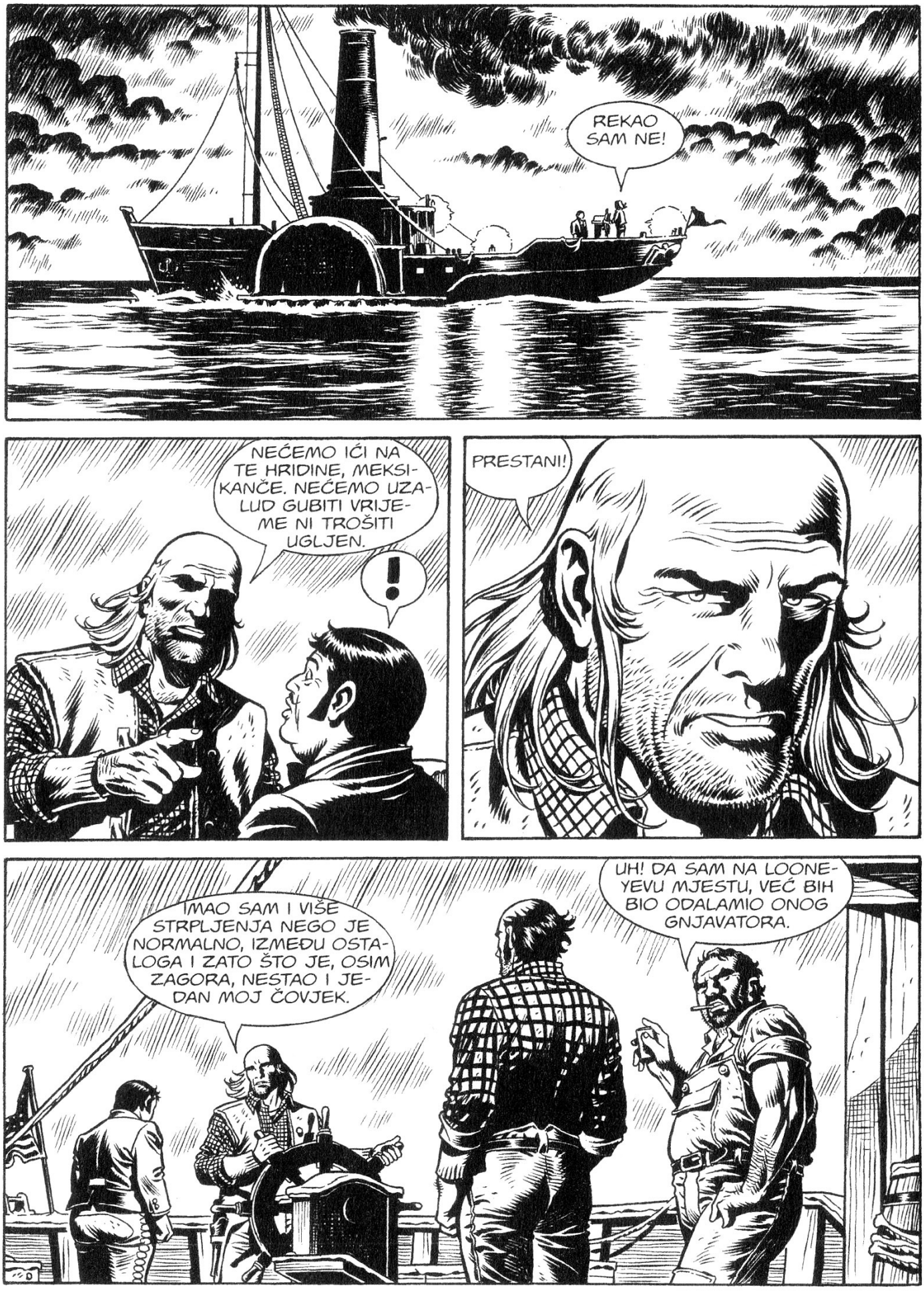
REKAO SAM NE!
NEĆEMO IĆI NA TE HRIDINE, MEKSIKANČE. NEĆEMO UZALUD GUBITI VRIJEME NI TROŠITI UGLJEN.
!
PRESTANI!
IMAO SAM I VIŠE STRPLJENJA NEGO JE NORMALNO, IZMEĐU OSTALOGA I ZATO ŠTO JE, OSIM ZAGORA, NESTAO I JEDAN MOJ ČOVJEK.
UH! DA SAM NA LOONEYEVU MJESTU, VEĆ BIH BIO ODALAMIO ONOG GNJAVATORA.


A JA BIH GA BACIO U VODU DA PRAVI DRUŠTVO SVOM PRIJATELJU.
PUSTI ME DA GLEDAM RAVNO PRED PRAMAC. ZBOG TEBE KASNIMO.
VEĆ JE NOĆ, A OPASNO JE PLOVITI NOĆU, DOVRAGA! TO JE JEDINO O ČEMU SAD MOGU MISLITI.
SVIH MI BRKOVA IZ FAMILIJE! A ŠTO JE ONO?
GDJE?
TAMO! GLEDAJTE! SVJETLO NA JEZERU!


JADA MU! SADA GA VIDIM I JA.
NEMOJTE MI REĆI DA JE TO SVJETLO NEKOG BRODA. SAMI KAŽETE DA JE OPASNO PLOVITI NOĆU.
ONO JE VATRA, SVIH MI BRKOVA IZ FAMILIJE!
VRAŽE! PRAVA VATRA!
JAKO JE DALEKO... I NISKO NA OBZORU PA JE NE BISMO VIDJELI DA SMO STIGLI U AGENCIJU PRIJE NOĆI.
„I ODAVDE JE VIDIMO SAMO ZATO ŠTO ŠE MAGLA IZNENADA RAZIŠLA."


SEDMI DAN.
!
?
SVIH MI DARKWOOD-SKIH BUB-NJEVA!


TAJ DIM... MOŽDA...
DA! AGENCIJSKI BROD! NEMA SUMNJE!
„I IDE U OVOME SMJERU."


EVO ME! HAHAHA!
NEKA ME VRAG ODNESE!
?
ŠTO STE VIDJELI?
POGLEDAJ SAM! NA VR-HU LITICE...
SVIH MI BRKOVA IZ FAMILIJE!
ZNAO SAM!
ZAGOR! ŽIV!


ŽIV JE!
HAJDEMO PO NJEGA!
?
!
JESI LI ČUO?
JASNO DA SAM ČUO. DEBELI URLA KAO DA JE POLUDIO.
ŠTO ĆEMO UČINITI?
NEMAMO PUNO IZBORA. MORAMO UBITI ZAGORA PRIJE NEGO LOONEYU I CHI-CU ISPRIČA ŠTO SE DOGODILO KADA JE PAO U VODU.


A AKO NE USPIJEMO, MORAT ĆEMO IH ELIMINIRATI SVU TROJICU.
U REDU. BUDIMO SPREMNI NA SVE!
ZAGORE, DOLAZIMO!
TUUUUTT
HAHAHA!
TUUUUUUT-
TUU


VIDJELI SU ME. MOGU SIĆI.
TUUUUUT
SADA ME ČAK NI BOL U NOZI NE MOŽE USPORITI.
SWISS
TOC
AH!
TUMP
UNGH!


AH!
OUCH!
TUMP
!
SVE SE VRTI... NE SMIJEM SE POMAKNUTI... ŠTO ME TO UDARILO?
SKALPOVA MU, NIJE MOGUĆE! VIDIM SVE ZAMAGLJENO, ALI...


GORE JE NETKO!
A TO MOŽE BITI SAMO...
...SCHNEIDER!
TAKO JE, ZAGORE, JA! SAMO ME ŽELJA DA TE UBIJEM ODRŽALA NA ŽIVOTU.
!


PROKLETSTVO, NE MOGU SE PODIGNUTI. SVE MI SE VRTI.
TAKO SAM I HTIO... KAMENOM SAM TE SAMO OMAMIO KAKO BI, KAD OTVORIŠ OČI, UGLEDAO MENE.
TEK KAD ME DOBRO VIDIŠ, UBIT ĆU TE DRUGIM KAMENOM... VEĆIM...
NEMAM ČAK NI SJEKIRU.
POZDRAVI MI VRAGA! IDEŠ RAVNO K NJEMU.
RECI MU NEKA MI SAČUVA MJESTO... MOŽDA UZ TEBE. HAHAHA!


JAAAH!
THUD


?
!


UNGH!


MISLIO SAM DA SE NEĆEŠ MOĆI NI POMAKNUTI NAKON ONOG UDARCA... NO KAD JE TAKO...


...SMRVIT ĆU TI PRSTE I... ZBOGOM, ZAGORE!
!
OVAJ PUT NEĆEŠ MOĆI NIŠTA...
NEMA VIŠE BAČAVA PETROLEJA DA ME SPALIŠ!
ZATO UMRI, PROKLETNIČE!
TOC
AAH!


NE!
UMRI!
?
NE!
OUCH!
AH!


PUSTI ME, PROKLETNIČE!
JASNO DA ĆU TE PUSTITI, SCHNEIDER. ODMAH!
AAAAH!
!
ČIM TE POVUČEM DOLJE!


NEEEE!
OVAJ PUT NEĆEŠ PREŽIVJETI, GADE.
THUD
TUMP


TUMP
!
ISUSE!
ALI... TO JE ČOVJEK!
?
SVIH MU VRAGOVA! SCHNEIDER!
SIGURAN SI?
ON JE, KAŽEM TI. IAKO... NAPOLA SPALJEN.


ŠTO SVE TO ZNAČI?
NE ZNAM, ALI OTKRIT ĆEMO POSLIJE. SAD IMAMO DRUGOG POSLA.
ZAGORU VALJA ZAČEPITI USTA.
SVIH MI BRKOVA IZ FAMILIJE! BRŽE, LOONEY! VAŠI SU LJUDI ISKOČILI ČIM STE BACILI SIDRO. I JA ŽELIM VAN.
IDEMO, CHICO. PRVO SAM MORAO UGASITI PEĆ.
VALDEZ I HUBBARD SU NAM REKLI DA IH ČEKAMO OVDJE.
NE MOGU ČEKATI, CARAMBA I CARAMBITA!


HAJ-
DEMO!
TUMP
ZAGOREEEEE!
EVO
MEEEE!




DOVRAGA! ŠIROKO OTVORI OČI!


GAD JE BIO NA VRHU. AKO JE SPAZIO DA DOLAZIMO, MOŽDA SE SAKRIO.


MOŽDA JE IZA ONIH STIJENA... ČINI SE DA JE OVO JEDINI PUT KOJIM SE MOŽE USPETI I SPUSTITI.
UŠUTI MALO!


ZAGOR NE MOŽE IMATI ORUŽJA NAKON ONAKVE OLUJE.
BILO GDJE DA SE SAKRIO, NE MOŽE NAM NIŠTA.
KATKAD BIH HTIO BITI TAKO SAMOUVJEREN, VALDEZ.
VJERUJ MI! REVOLVER MU JE PAO NA DNO JEZERA.
KAKO BILO... OVDJE GA NEMA.


SAKRIO SE NEGDJE U BLIZINI.
IMAŠ PRAVO, ČOVJEČE.
!
ISUSE!
...UNNGH!
!


BANG
ZIP
AH!
AHJAAAKK!
SMACK
UNGH!


THUD
OUCH!
PROKLETI GAD!
BANG
!
BANG
VRAŽE!
ZIP


MORAM NAĆI SIGURNIJI POLOŽAJ!
ZAGOR JAKO ŠEPA. NEĆE SE MOĆI KRETATI BRZO KAD NAPUSTI ZAKLON IZA STIJENA.
ODAVDE ĆU GA POGODITI KAO GOLUBA.
PROKLETSTVO! TEŠKO ĆU GA ISTJERATI ODANLE.


BANG
BANG
ZIP
ZIP
!
DOBRO SE SAKRIO... JEDVA GA VIDIM. ALI, AKO NE MOGU PUCATI U NJEGA, CILJAT ĆU SA STRANE...
ZIIING
BANG
...IZNAD GLAVE, U LED.
BANG
BANG


ZIP
?
ZIP
BANGBANG
CLICK
CLICK
ZIP
ZIP
CRRRAACK
NEEE!
RUUMMMM


TUMP
UNGH!
CRAACK
SKALPOVA MU!
RRRUUMMBLE
HTIO SAM GA SAMO ONESPOSOBITI... A NA NJEGA SE SRUŠILO BRDO LEDA.
TOC
TUMP


?
AKO JE POGINUO... NEĆU VALJDA JA PLAKATI ZBOG TOGA.
PROKLETI GAD!
ČINI SE DA SE PUŠKA ISPRAZNILA U PRAVI TREN.
CLICK
CLACK
BRAVO! SAMO NASTAVI GLEDATI NA TU STRANU!


!
JAAAH!
SKALPOVA MU!
!
TOC
?
SWISSS
TUMP
UH!


THUD
OUCH!
UNGH!
TUMP
?
ZAGOR!
DOLAZEĆI SMO VIDJELI KAKO TE HUBBARD NAPADA. ALI, ZAŠTO?
SVE ĆU TI OBJASNITI, DEBELI MOJ, ALI DAJ DA TE PRVO ZAGRLIM!
NIKAD... NI NA TRENUTAK NISAM POVJEROVAO DA SI MRTAV.


AAH...
ALI... TI SI RANJEN!
JAKO ME BOLI NOGA... I NIJE BILO LAKO IZDRŽATI SVE OVE LEDENE DANE. JEDVA SAM SE KRETAO. SREĆOM, SADA JE GOTOVO.
!
DRŽALI STE TRI ZMIJE OTROVNICE U GRUDIMA, LOONEY.
GROMOVI!
NO BAREM JE JEDAN OD NJIH TROJICE ŽIV PA ĆE VAM MOĆI ISPRIČATI KAKO SU IZVLAČILI NOVAC IZ VAŠE AGENCIJE.
VI STE ŽIVI, ZAGORE! TO JE NAJVAŽNIJE.


TUUT
TUUUUUT

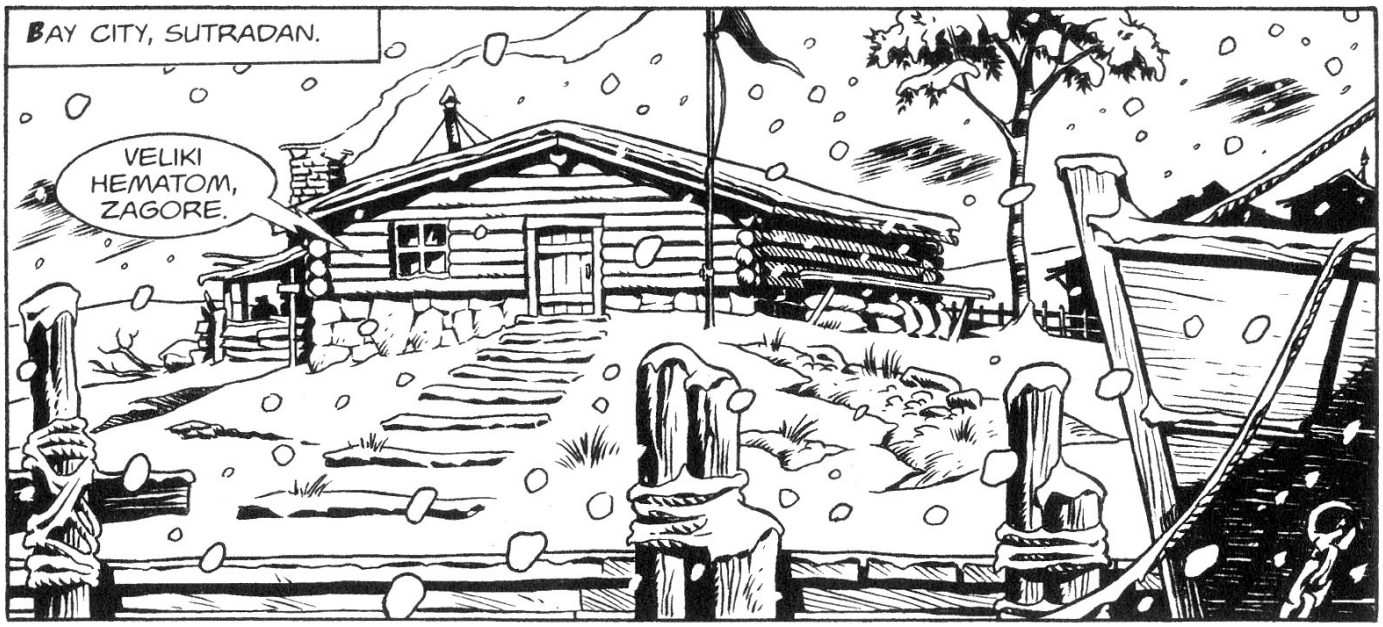
BAY CITY, SUTRADAN.
VELIKI HEMATOM, ZAGORE.


TO JE UZROK BOLI KOJA VAS JE MUČILA SVE OVE DANE. NO, KAKO STE I SAMI SHVATILI, NIŠTA NIJE SLOMLJENO.


UDARAC O STIJENU JE NAPRAVIO MODRICU KOJA JE PRITISKALA ŽIVCE. ZATO NISTE MOGLI HODATI.


DIVIM SE DA STE SE USPJELI ODRŽATI NA NOGAMA.
NIJE BILO LAKO. ŠTO MORAM UČINITI DA OZDRAVIM?


NIŠTA. HEMATOM ĆE SAM PROĆI ZA NEKOLIKO DANA.
JEDINI JE LIJEK POTPUNI ODMOR.
A KAKO SNIJEŽI... NEĆE VAM VALJDA BITI TEŠKO MALO SE ODMARATI U TOPLOM KREVETU.
HEHEHE! POGOTOVO UZ OBILNE OBROKE OD SVJEŽE RIBE I MESNIH SPECIJALITETA.
USPUT, DOKTORE...
ZAMOLIO SAM RIBARA IZ NAŠEG MJESTA DA MI DONESE VELIKU ŠTUKU. HOĆETE LI NAM SE PRIDRUŽITI NA VEČERI?
ZAŠTO NE?
TOC TOC
NETKO KUCA NA VRATIMA. SIGURNO JE ON.
IDEM JA.


RADO OTVARAM VRATA ONIMA KOJI DONOSE HRANU.
HAHAHA!
HAHAHA!
AH! PA TO SI TI!
?
ONAJ DAN SI MI USPIO POBJEĆI... ALI NIKAD NE ODUSTAJEM. DOBIT ĆEŠ SVOJU PORCIJU BATINA.
NAPOKON SAM TE NAŠAO, VREĆO SALA!
UPOMOĆ!
SWISS
?
OVAJ PUT NEĆEŠ MI POBJEĆI!
DOVR... PROKL... KVR...
KRAJ EPIZODE

Ludens

potražite
na kioscima

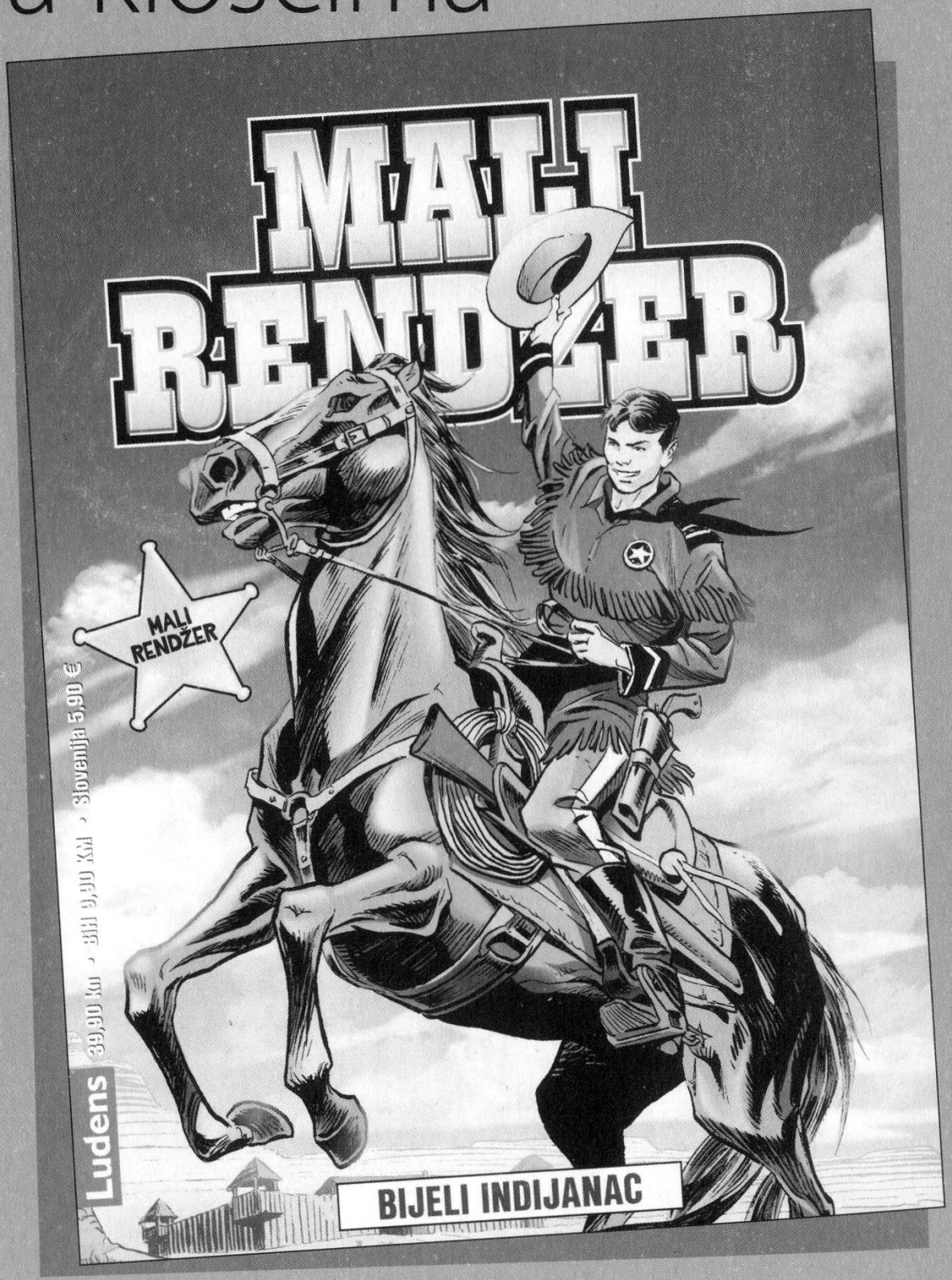

Ludens

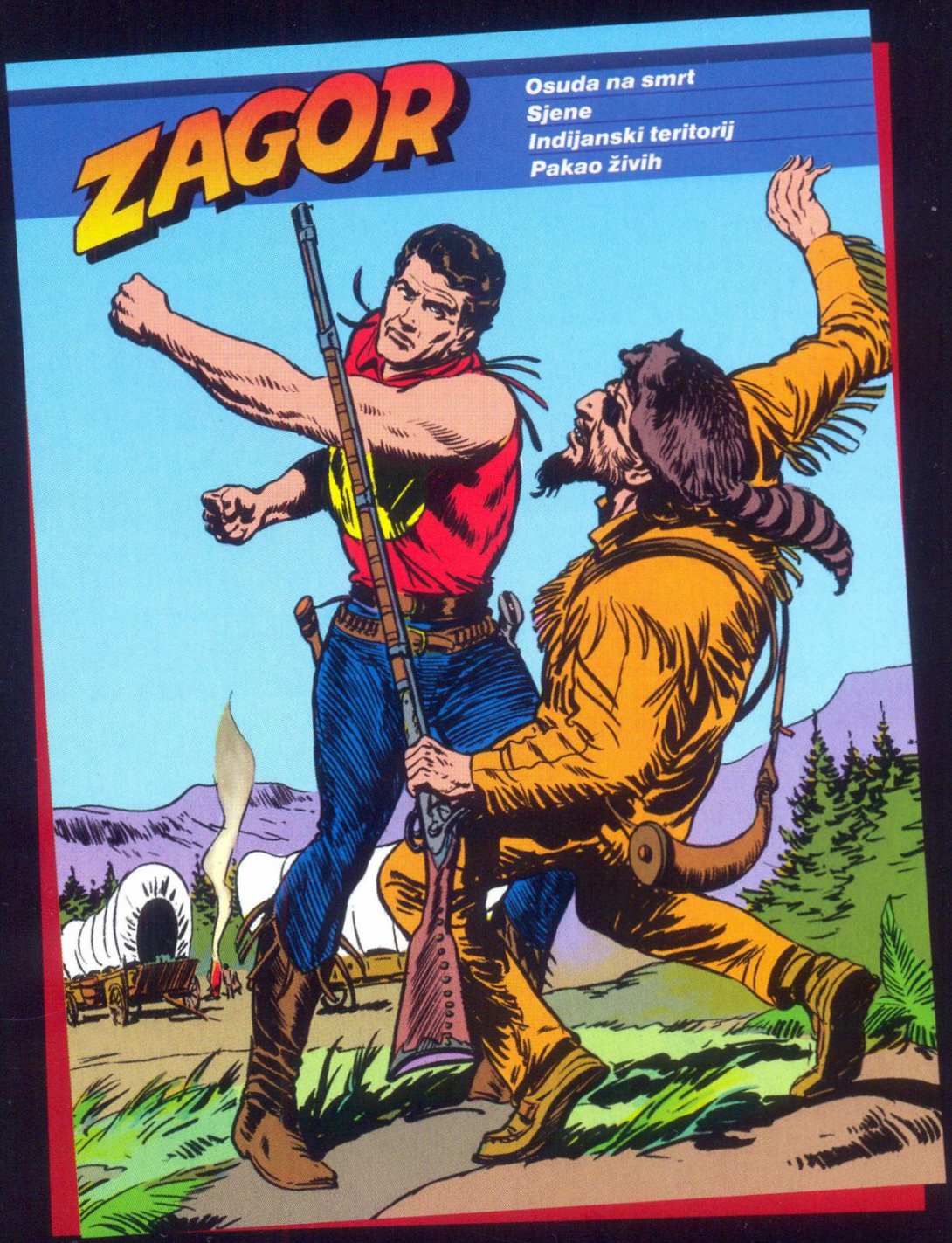

Zagor knjigu br. 5

na 472 stranice u tvrdom uvezu po cijeni od 150,00 kn

potražite u strip knjižari **"Stripovi na kvadrat"**

Preradovićeva 34, Zagreb • Tel: 01/483 77 77 • **www.stripovi.hr**

ISSN 1330-9013
9 771330 901008 00214